

# **O FORPLAD: Visão Geral para Novos Pró-Reitores**

---

**Tomás Dias Sant´ Ana  
Coordenador Nacional**

**Ouro Preto, 04 de Novembro de 2015**

# O FORPLAD: Visão Geral para Novos Pró-Reitores

---

- **Coordenação Nacional.**
- **Comissões Temáticas:**
  - **Comissão de Administração.**
  - **Comissão de Planejamento e Avaliação.**
  - **Comissão de Modelos.**

- **Conhecendo o Forplad**
  - **Objetivos, estrutura e organograma.**
- **Coordenadores**
- **Formas de comunicação**
- **Sistema de gestão do FORPLAD**
- **Grupos Temáticos**
- **Como contribuir?**

- Regimento atual de 11/09/2013.
- **FORPLAD** - Fórum Nacional de Pró-Reitores de Planejamento e de Administração.
- Das **IFES** - Instituições Federais de Ensino Superior.
- Tem **caráter permanente** e reúne os Pró-Reitores de Planejamento e de Administração ou ocupantes de cargos similares.

- **Reuniões:**

- O Fórum reúne-se **trimestralmente**, em caráter ordinário, e, em caráter extraordinário, por convocação da Coordenação Nacional.
- As reuniões ordinárias devem ser precedidas de reuniões das Coordenações Regionais, das Comissões Temáticas e da Coordenação Nacional.
- Os locais das reuniões ordinárias anuais do Fórum serão escolhidos pelo Plenário na última reunião ordinária do ano anterior e o das extraordinárias pela Coordenação Nacional.

- **Objetivos Principais:**

- I - estudar e propor soluções para os problemas relacionados às áreas de planejamento e de administração das IFES;
- II - promover o intercâmbio, entre as IFES;
- III - consolidar e divulgar documentos;
- IV - assessorar a ANDIFES em sua área de competência;
- V - encaminhar propostas aprovadas pelo plenário à ANDIFES.

- **Estrutura:**

- **Plenário:** é constituído pelos Pró-Reitores de Planejamento e de Administração ou pelos ocupantes de cargos similares, aos quais são assegurados voz e voto nas reuniões.
- **Coordenação Nacional.**
- **Coordenações Regionais:** centro-oeste, nordeste, norte, sudeste e sul.
- **Comissões Temáticas:** administração, modelos e planejamento e avaliação.

# Conhecendo o FORPLAD

## Organograma - 2012

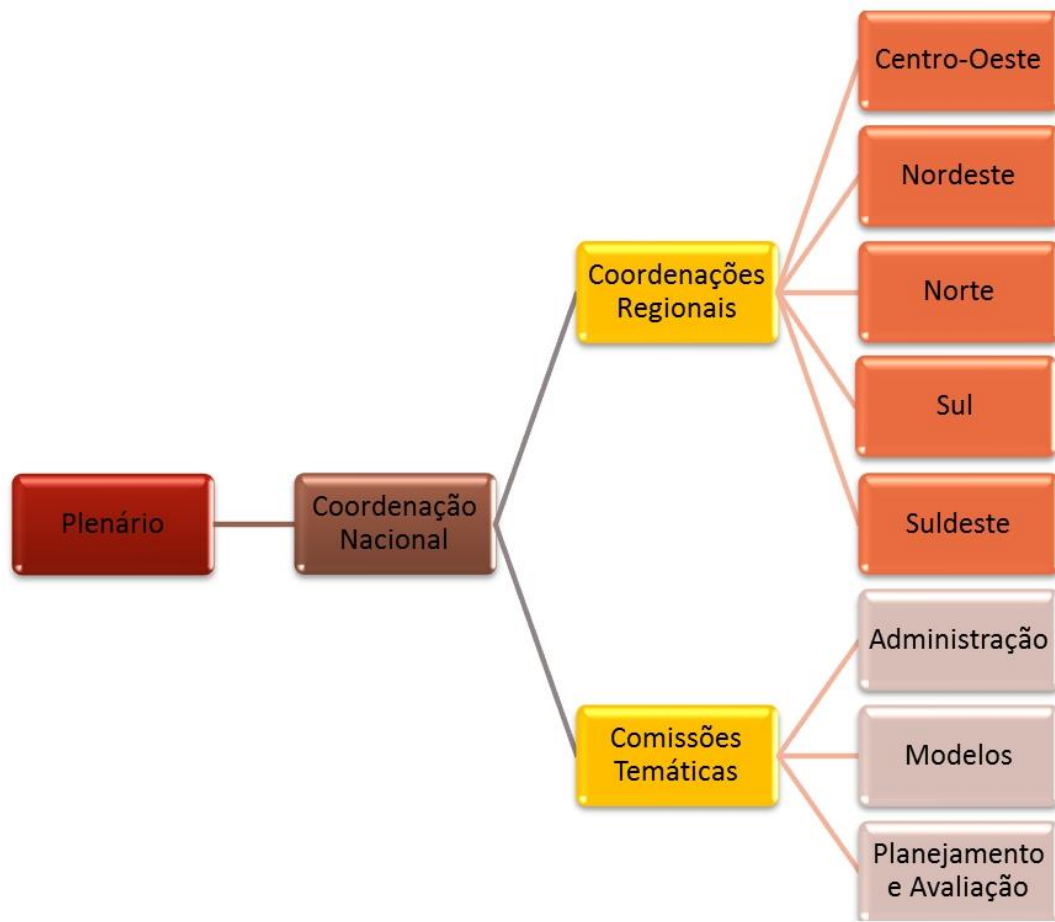

- **Coordenação Nacional:**
  - Coordenador;
  - Primeiro vice coordenador;
  - Segundo vice coordenador;
  - Primeiro secretário;
  - Segundo secretário;
  - 5 (cinco) suplentes (coordenadores das regionais).
- **Coordenação Regional:** coordenador e vice.
- **Comissão Temática:** coordenador e vice.

- **Coordenação Nacional**

Função	Nome	Instituição	Telefone	E-mail
Coordenador	Tomás Dias Sant' Ana	UNIFAL-MG	(35)9142-4761	<a href="mailto:tomas@bcc.unifal-mg.edu.br">tomas@bcc.unifal-mg.edu.br</a>
1º Vice-coordenador	Vilson Ongaratto	UTFPR	(41) 9236-8531	<a href="mailto:vilsonon@utfpr.edu.br">vilsonon@utfpr.edu.br</a>
2º Vice-coordenador	Hermano Perrelli de Moura	UFPE	(81) 9453-7663	<a href="mailto:hermano.moura@ufpe.br">hermano.moura@ufpe.br</a>
1ª Secretária	Raquel Trindade Borges	UFPA	(91) 8839-2088	<a href="mailto:rtborgesufpa@gmail.com">rtborgesufpa@gmail.com</a>
2ª Secretária	Marize Terezinha L. P. Peres	UFMS	(67) 9906-2929	<a href="mailto:marize.peres@ufms.br">marize.peres@ufms.br</a>

**Tomás****Vilson****Hermano****Raquel****Marize**

## ● Coordenações Regionais

Regional	Função	Nome	Instituição	Telefone	E-mail
Centro-Oeste	Coord.	Carlito Lariucci	UFG	(62) 9628-0184	<a href="mailto:lariucci@ufg.br">lariucci@ufg.br</a>
	Vice	Lino Sanabria	UFGD	(67)9256-0632	<a href="mailto:linosanabria@ufgd.edu.br">linosanabria@ufgd.edu.br</a>
Nordeste	Coord.	Rosilda Santana dos Santos	UFRB	(75)9969-4918	<a href="mailto:rosildas@ufrb.edu.br">rosildas@ufrb.edu.br</a>
	Vice	Antonio Pires Crisóstomo	UNIFASF	(87)9163-9233	<a href="mailto:antonio.crisostomo@univasf.edu.br">antonio.crisostomo@univasf.edu.br</a>
Norte	Coord.	Mariomar de Sales Lima	UFAM	(92) 8401-8032	<a href="mailto:mssl@ufam.edu.br">mssl@ufam.edu.br</a>
	Vice	Manoel Enio Almeida Aguiar	UNIFESSPA	(94) 9168-8680	<a href="mailto:unifesspa@gmail.com">unifesspa@gmail.com</a>
Sudeste	Coord.	Valdomiro Neves de Lima	UFRRJ	(21) 98887-4849	<a href="mailto:valdo@ufrrj.br">valdo@ufrrj.br</a>
	Vice	Alda Maria Napolitano Sanchez	UFABC	(11) 97590-3644	<a href="mailto:alda.mn.san@gmail.com">alda.mn.san@gmail.com</a>
Sul	Coord.	Caetano Carlos Bonchristiani	UNILA	(45) 9114-8497	<a href="mailto:caetano.bonchristiani@unila.edu.br">caetano.bonchristiani@unila.edu.br</a>
	Vice	Álvaro Pereira de Souza	UFPR	(41) 8854-5165	<a href="mailto:pra@ufpr.br">pra@ufpr.br</a>

**Carlito****Rosilda****Mariomar****Valdomiro****Caetano**

## ● Comissões Temáticas

Comissão	Função	Nome	Instituição	Telefone	E-mail
Administração	Coord.	Nidia Majerowicz	UFRRJ	(21) 98887-4805	<a href="mailto:nidia@ufrj.br">nidia@ufrj.br</a>
	Vice	Sandroney Fochesatto	UTFPR	(41) 9236-8664	<a href="mailto:sandroney@utfpr.edu.br">sandroney@utfpr.edu.br</a>
Modelos	Coord.	Ario Zimmermann	UFRGS	(51) 9235-2225	<a href="mailto:ario.zimmermann@ufrgs.br">ario.zimmermann@ufrgs.br</a>
	Vice	Alda Maria Napolitano Sanchez	UFABC	(11) 97590-3644	<a href="mailto:alda.mn.san@gmail.com">alda.mn.san@gmail.com</a>
Planejamento e Avaliação	Coord.	Luiz Osório Santos	UFPEL	(53) 9118-1568	<a href="mailto:luizosorio.santos@gmail.com">luizosorio.santos@gmail.com</a>
	Vice	Mariomar de Sales Lima	UFAM	(92) 8401-8032	<a href="mailto:mssl@ufam.edu.br">mssl@ufam.edu.br</a>

**Nidia**

**Ario**

**Luiz Osório**

- Portal ([www.unifal-mg.edu.br/forplad](http://www.unifal-mg.edu.br/forplad))

The main content area is divided into several sections:

- Reuniões 2015:** A list of meetings including "2ª - Goiânia", "3ª - Barreiras", "4ª - Regional Sudeste", "1ª - Aracaju (realizada)", and "Anos Anteriores".
- Coordenação Nacional:** A list of items including "Levantamento Terceirização", "Ofícios - Gestão 2014/2015", "Documentos", and "Matriz Análises (OCC)".
- Comissões Temáticas:** A list of items including "Administração" and "Modelos".
- Fórum Nacional de Pró-Reitores de Planejamento e Administração:** A central section with a title and a paragraph: "O Fórum Nacional de Pró-Reitores de Planejamento e de Administração das Instituições Federais de Ensino Superior (Forplad) tem caráter permanente e reúne os pró-reitores de planejamento, de administração e ocupantes de cargos equivalentes destas instituições." Below this, it lists "Objetivos principais" and a list item: "a) estudar e propor soluções para os problemas relacionados com as áreas de planejamento e administração das IFES;". A "Leia mais" link is provided.
- Acesso à área restrita:** A login section with the text "Para acessar, digite login e senha!!". It includes input fields for "CPF:" (with a note "(somente números)") and "Senha:", an "Entrar" button, and links for "Desejo me cadastrar" and "Recuperar Senha".
- Busca:** A search bar with a magnifying glass icon.
- Notícias:** A section with the date "02/06/2015 - 11:27" and a link "Inscritos - Capacitação de".

The browser's taskbar at the bottom shows several open applications, including "Coordenação...", "FORPLAD - ...", "Encaminham...", "FAZER - Bloc...", and "Apresentaca...". The system tray on the right shows the date and time: "16/06/2015 21:19".

- Lista de e-mail's (google groups)
- [forplad@googlegroups.com](mailto:forplad@googlegroups.com)

Entrada - tomas@bcc.unifa... x 16 Bacharelado em Ciência da... x FORPLAD x +

www.unifal-mg.edu.br/forplad/ Pesquisar

**IFES FOR PLAD** INSTITUIÇÕES FEDERAIS DE ENSINO SUPERIOR  
FÓRUM NACIONAL DE PRÓ-REITORES DE PLANEJAMENTO E ADMINISTRAÇÃO

**INÍCIO** MEMBROS ESTRUTURA NOTÍCIAS **SISTEMA DE GESTÃO** CONTATO

**Reuniões 2015**

- ▷ 2ª - Goiânia
- 3ª - Barreiras
- 4ª - Regional Sudeste
- ▷ 1ª - Aracaju (realizada)
- ▷ Anos Anteriores

**Coordenação Nacional**

- Levantamento Terceirização
- Ofícios - Gestão 2014/2015
- Documentos
- Matriz Andifes (OCC)

**Comissões Temáticas**

- ▷ Administração
- ▷ Modelos

**Fórum Nacional de Pró-Reitores de Planejamento e Administração**

O Fórum Nacional de Pró-Reitores de Planejamento e de Administração das Instituições Federais de Ensino Superior (Forplad) tem caráter permanente e reúne os pró-reitores de planejamento, de administração e ocupantes de cargos equivalentes destas instituições.

**O Forplad tem como objetivos principais:**

a) estudar e propor soluções para os problemas relacionados com as áreas de planejamento e administração das IFES;

Leia mais

**Acesso à área restrita**

Para acessar, digite login e senha!!

CPF:   
(somente números)

Senha:

**Entrar**

[Desejo me cadastrar](#)

[Recuperar Senha](#)

**Busca**

**Notícias**

02/06/2015 - 11:27

- Inscritos - Capacitação de

www.unifal-mg.edu.br/forplad/ Planejamento e Avaliação

21:19 16/06/2015

# Sistema Gestão

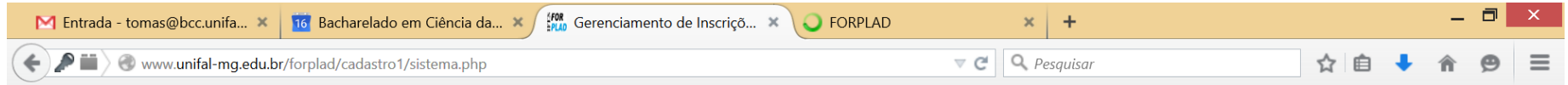

## Gerenciamento de Inscrições :: FORPLAD

Fórum Nacional de Pró-reitores de Planejamento e Administração das Instituições Federais de Ensino Superior

[Principal] [Manter Cadastro] [Alterar Senha] [Evento] [Hospedagem] [Transporte] [Dados voo] [Manter IFES] [Manter Coordenadores] [Manter Pró-reitores] [Manter Evento] [Manter Hospedagem] [Manter Aeroporto] [Lançar Presença] [Relatórios] [Certificados] [Sair]

**Fórum Nacional de Pró-Reitores  
de Planejamento e Administração  
das Instituições Federais  
de Ensino Superior**

Suporte - UNIFAL-MG  
(35)3299-1468  
diogo.pereira@unifal-mg.edu.br

Desenvolvido por: Unifal-MG/Proplan

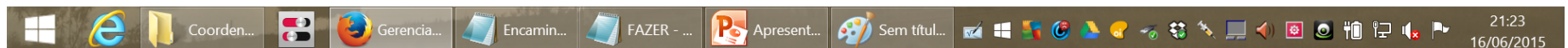

## ● Relatórios:

Navigation links: [Principal] [Manter Cadastro] [Alterar Senha] [Evento] [Hospedagem] [Transporte] [Dados vó] [Manter IFES] [Manter Coordenadores] [Manter Pró-reitores] [Manter Evento] [Manter Hospedagem] [Manter Aeroporto] [Lançar Presença] [Relatórios] [Certificados] [Sair]

Form: Selecionar Evento  
Evento:  Escolher

<b>Dados das IFES/FORPLAD</b>	Relação dos dados das IFES.
<b>Dados dos Reitores das IFES/FORPLAD</b>	Relação dos dados dos reitores das IFES.
<b>Dados dos Pró-Reitores das IFES/FORPLAD</b>	Relação dos dados dos pró-reitores das IFES.
<b>Relação Geral de Participantes do FORPLAD</b>	Relação Geral de participantes/inscritos no Portal.
<b>Participante - dados gerais</b>	Relação dos dados gerais dos participantes.
<b>Lista de Presença</b>	Relatório para a coleta de assinaturas dos participantes do evento.
<b>Participante - hospedagem</b>	Relação dos inscritos e os dados sobre a hospedagem.
<b>Participante - meio de transporte</b>	Relação dos inscritos e a forma de transporte escolhida.
<b>Participante - transporte/hospedagem</b>	Relação dos inscritos e a forma de transporte e hospedagem escolhidas.

Supporte - UNIFAL-MG  
(35)3299-1468  
diogo.pereira@unifal-mg.edu.br

Windows taskbar: 21:25, 16/06/2015

- **Certificado:**

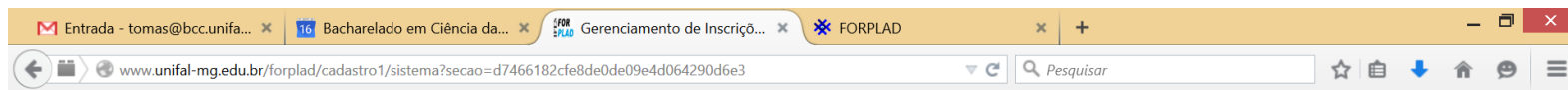

## Gerenciamento de Inscrições :: FORPLAD

Fórum Nacional de Pró-reitores de Planejamento e Administração das Instituições Federais de Ensino Superior

[Principal] [Manter Cadastro] [Alterar Senha] [Evento] [Hospedagem] [Transporte] [Dados vôo] [Manter IFES] [Manter Coordenadores] [Manter Pró-reitores] [Manter Evento] [Manter Hospedagem] [Manter Aeroporto] [Lançar Presença] [Relatórios] [Certificados] [Sair]

Selecionar Evento

Evento:  Escolher

**9 - 2ª Reunião 2015 - Goiânia**

**Certificado** Faça o download do seu certificado pela participação no evento.

.....  
Suporte - UNIFAL-MG  
(35)3299-1468  
diogo.pereira@unifal-mg.edu.br

Desenvolvido por: Unifal-MG/Proplan

- **Certificado:**

SERVIÇO PÚBLICO FEDERAL  
MINISTÉRIO DA EDUCAÇÃO - MEC  
Fórum Nacional de Pró-Reitores de Planejamento e Administração - FORPLAD

**IFES** **FOR**  
**PLAD** Fórum Nacional de Pró-Reitores  
de Planejamento e Administração  
das Instituições Federais  
de Ensino Superior

## CERTIFICADO

Certificamos que

***TOMÁS DIAS SANT'ANA***

participou do **II FÓRUM NACIONAL DE PRÓ-REITORES DE PLANEJAMENTO E ADMINISTRAÇÃO 2015**, realizado no Auditório do Papillon Hotel, no período de 17 a 19 de junho de 2015.

Goiânia, 19 de junho de 2015.

Carlito Lariucci  
Coordenador Local

**UFG**

Tomás Dias Sant' Ana  
Coordenador Nacional

# Grupos Temáticos

- **Grupos Temáticos e Grupos de Ações:**

16h00 - 16h30	<i>Coffee Break.</i>
16h30 - 18h30	<b>Reunião dos Grupos Temáticos.</b> Responsáveis: Nídia Majerowicz (Coordenadora do Grupo Temático de Administração) e Luiz Osório Rocha dos Santos (Coordenadora do Grupo Temático de Planejamento e Avaliação).

# Como Contribuir

---

- **Então? Vamos contribuir para o desenvolvimento de nossas IFES... Como você pode contribuir?**
- **Proposta: Gerenciar ou participar de um Grupo de Ação – GA**
- **Contato:**
  - E-mail: [tomas.santana@unifal-mg.edu.br](mailto:tomas.santana@unifal-mg.edu.br)
  - Telefone: (35) 9142-4761