

Planejamento Estratégico de Otimização do Gasto Público

Rede Federal de Educação



*INSTITUIÇÕES FEDERAIS DE ENSINO SUPERIOR
FÓRUM NACIONAL DE PRÓ-REITORES DE PLANEJAMENTO
E ADMINISTRAÇÃO*

CENTRALIZAÇÃO DAS COMPRAS – PROJETO PILOTO DE TECNOLOGIA DA INFORMAÇÃO

- Centralização das aquisição de equipamentos de TI (Micro, Note, ativos de rede, softwares, tablets);
- Redução de preço em torno de 23% - custo efetivo de aquisição em torno de R\$ 3,5bi (redução em torno de R\$ 400 mi) em toda a Rede Federal de Educação.
- Projeto Piloto que poderá ser estendido a outras contratações.

PAINEL DE PROCESSOS DE COMPRAS DO GOVERNO FEDERAL

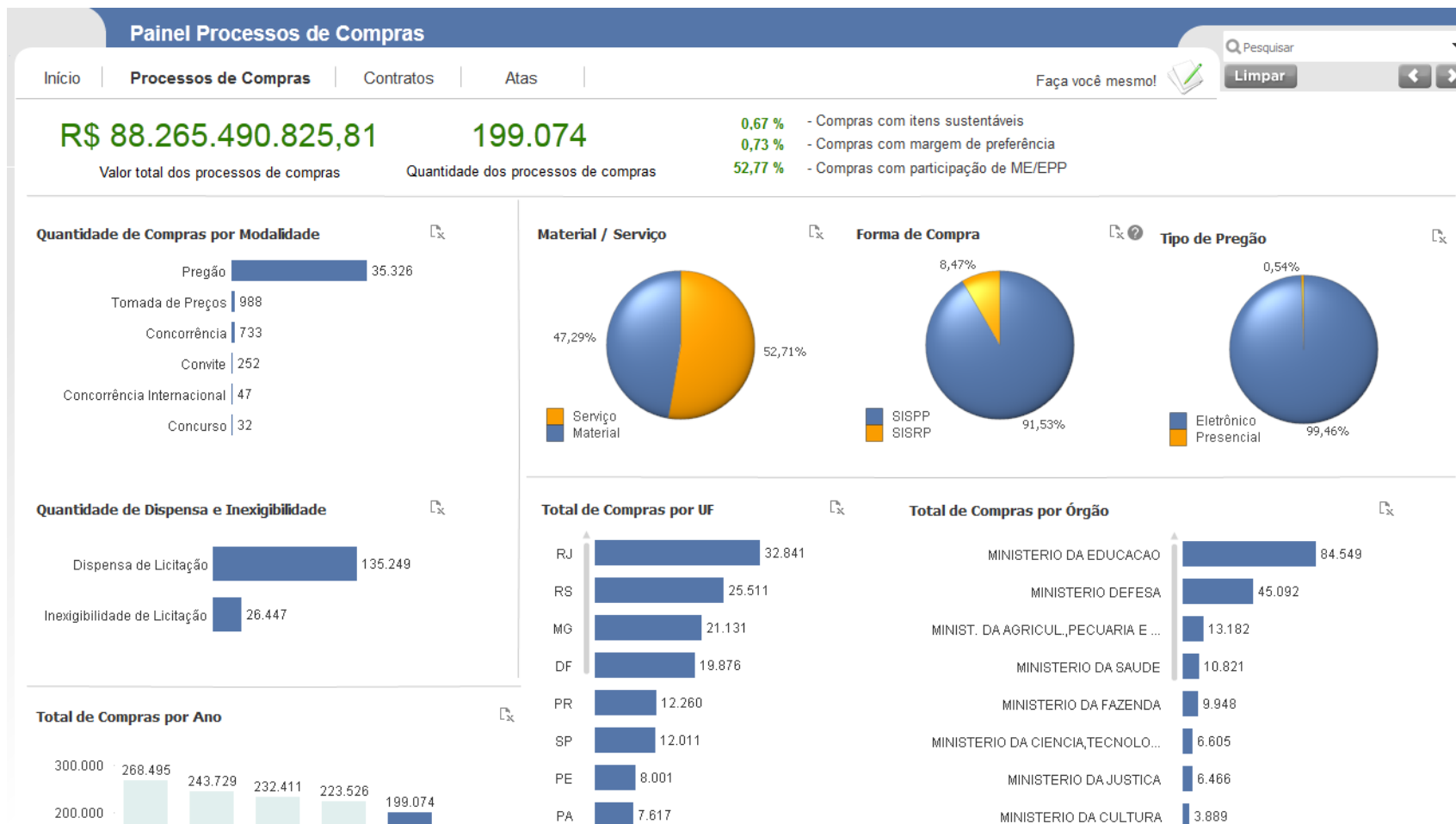

PAINEL DE PROCESSOS DE COMPRAS DO GOVERNO FEDERAL - MEC

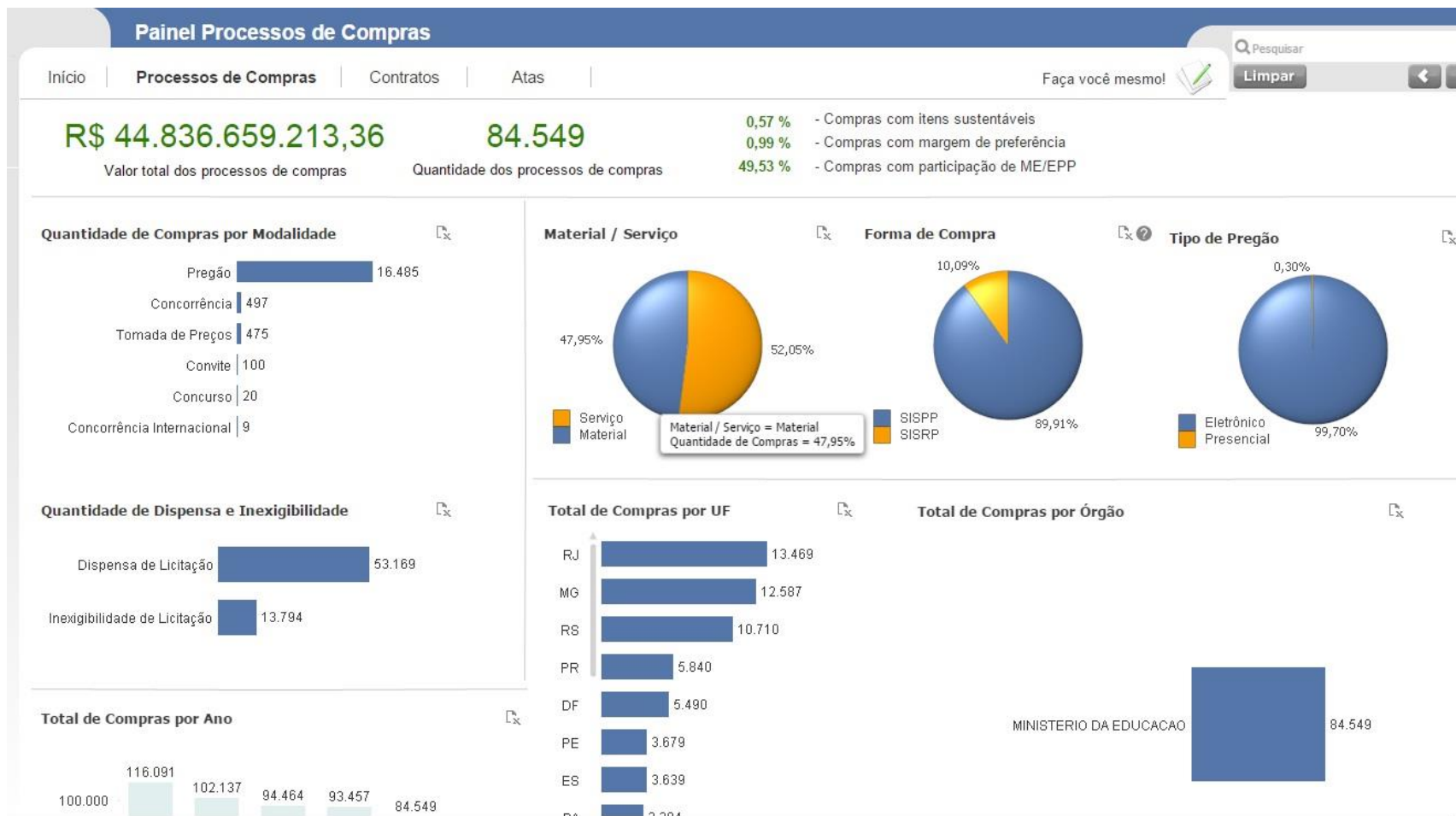

PAINEL DE CONTRATOS DO GOVERNO FEDERAL

Painel de Contratos

[Início](#) | [Processos de Compras](#) | **[Contratos](#)** | [Atas](#)

Faça você mesmo!

R\$ 30.145.459.872,00 **34.611** **0,31 %** - Contratos com itens sustentáveis
 Valor total de contratos Contratos **1,01 %** - Contratos com margem de preferência
69,59 % - Contratos com participação de ME/EPP

Total de Contratos por Ano

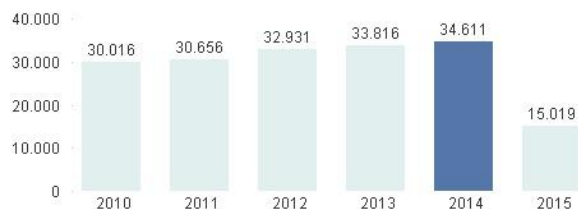

Total de Contratos por UF

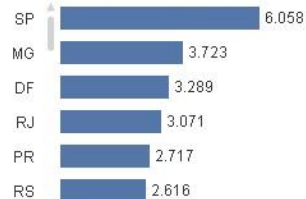

Total de Contratos por Órgão



Relação dos Contratos

Para visualizar o detalhe do contrato, clique no link de identificação do contrato.

Órgão Superior Contratante	UASG Contratante	Identificação do Contrato	Objeto do Contrato	Data Fim da Vigência
MINIST. DA AGRICUL., PECUARIA E ABAS...	130094 - SUPERINT.FEDERAL DE AGRIC.PECUARIA E ABASTEC.	13009450000052014	Contratação de serviços de energia elétrica para SFA/PA-sede Av. Alm. Barroso 5384- Belém-Pa-UC 11100, SFA/PA-ESCRITORIO DE SANTARÉM-PA, Av, Barão do rio Branco 789- Santarém-Pa UC3418413, para o exercio de 2014.	Indeterminado
MINIST. DA AGRICUL., PECUARIA E ABAS...	130102 - LABORATORIO NACIONAL AGROPECUARIO LANAGRO/SP	13010250565142014	Contratação de Empresa Especializada em Fornecimento de energia elétrica da Base Física de Jundiá, subordinada ao Lanagro-SP.	Indeterminado
MINIST. DA AGRICUL., PECUARIA E ABAS...	130102 - LABORATORIO NACIONAL AGROPECUARIO LANAGRO/SP	13010250563882014	Contratação de Empresa Especializada em Fornecimento de Energia Elétrica em atendimento ao Lanagro-SP.	Indeterminado
MINIST. DA AGRICUL., PECUARIA E ABAS...	130093 - SUPERINT.FEDERAL DE AGRIC.PECUARIA E ABASTEC.	13009350000022014	Contratação de empresa para prestação de serviços de fornecimento de água e coleta de esgotos para as Unidades da SFA/RR.	Indeterminado
MINIST. DA AGRICUL., PECUARIA E ABAS...	130032 - LABORATORIO NACIONAL AGROPECUARIO EM GOIAS	13003250000062014	Contratação de serviços de fornecimento de água e esgoto em favor do Lanagro-GO	Indeterminado
MINIST. DA AGRICUL., PECUARIA E ABAS...	130028 - SUPERINT.FEDERAL DE AGRIC.PECUARIA E ABASTEC.	13002850000032014	Contratação de serviços de fornecimentode energia elétrica.	Indeterminado
MINIST. DA AGRICUL., PECUARIA E ABAS...	130029 - SUPERINT.FEDERAL DE AGRIC.PECUARIA E ABASTEC.	13002950000022015	Contratação do serviço de fornecimento de água potável encanada e esgotamento sanitário para atender necessidades da SFA-BA.	Indeterminado
MINIST. DA AGRICUL., PECUARIA E ABAS...	130029 - SUPERINT.FEDERAL DE AGRIC.PECUARIA E ABASTEC.	13002950000032015	Contratação do serviço de fornecimento de energia elétrica para atender necessidades da SFA-BA.	Indeterminado
MINIST. DA AGRICUL., PECUARIA E ABAS...	130029 - SUPERINT.FEDERAL DE AGRIC.PECUARIA E ABASTEC.	13002950000012015	Contratação do serviço de publicação de matéria de catáter oficial no DOU de interesse da SFA-BA.	Indeterminado

PAINEL DE CONTRATOS DO GOVERNO FEDERAL - MEC

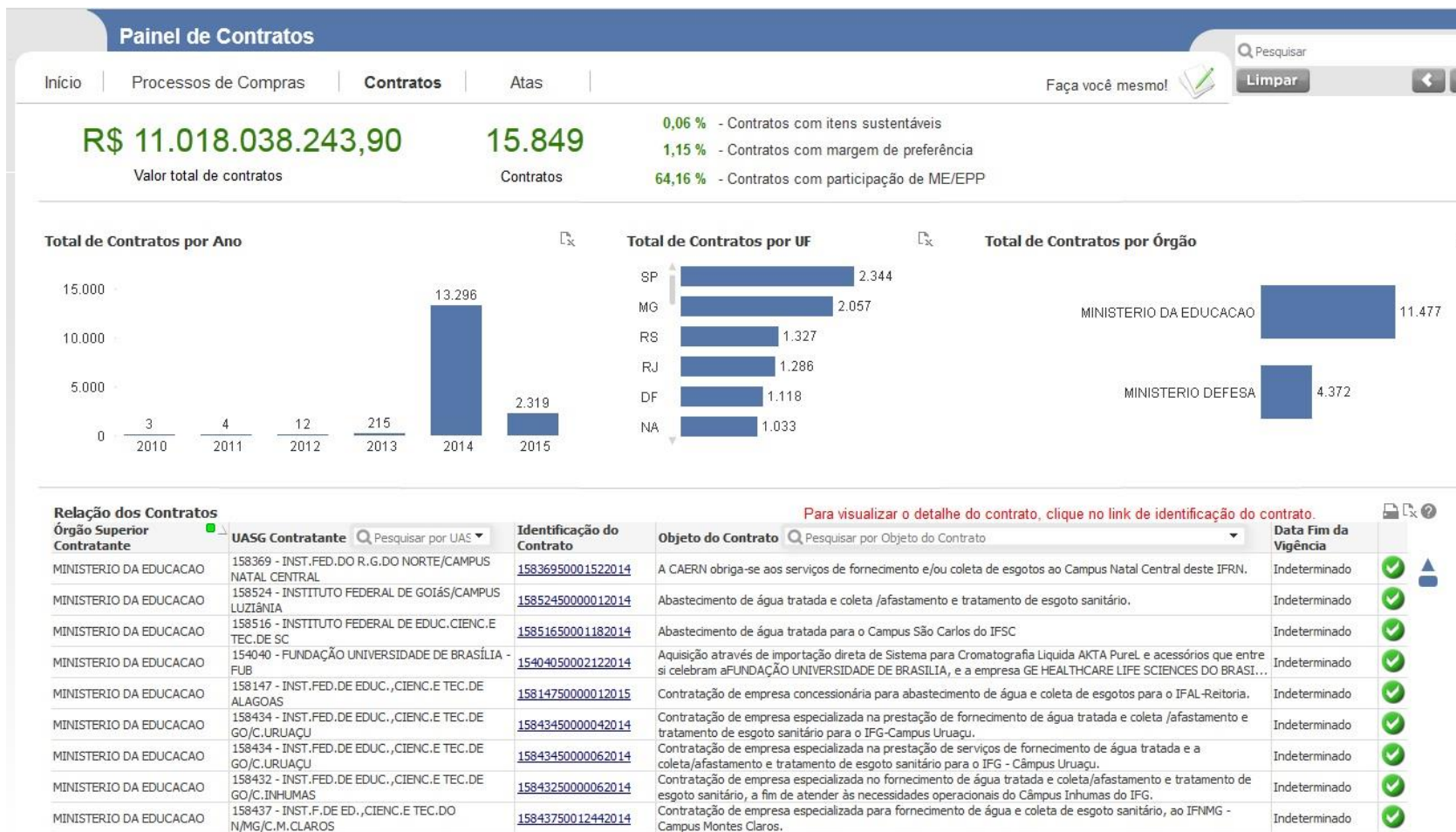

PAINEL DE ATAS GOVERNO FEDERAL

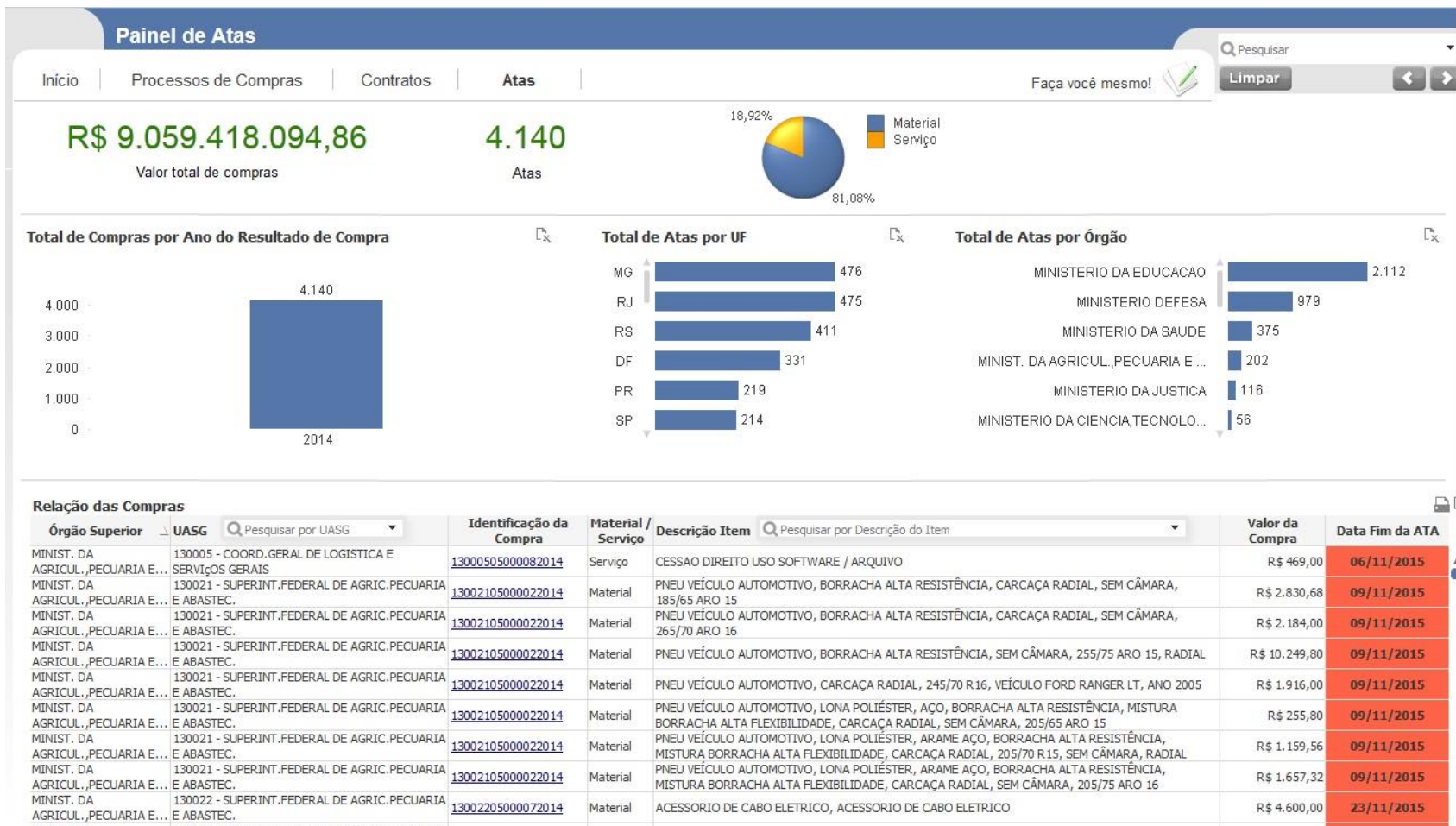

PAINEL DE ATAS GOVERNO FEDERAL - MEC

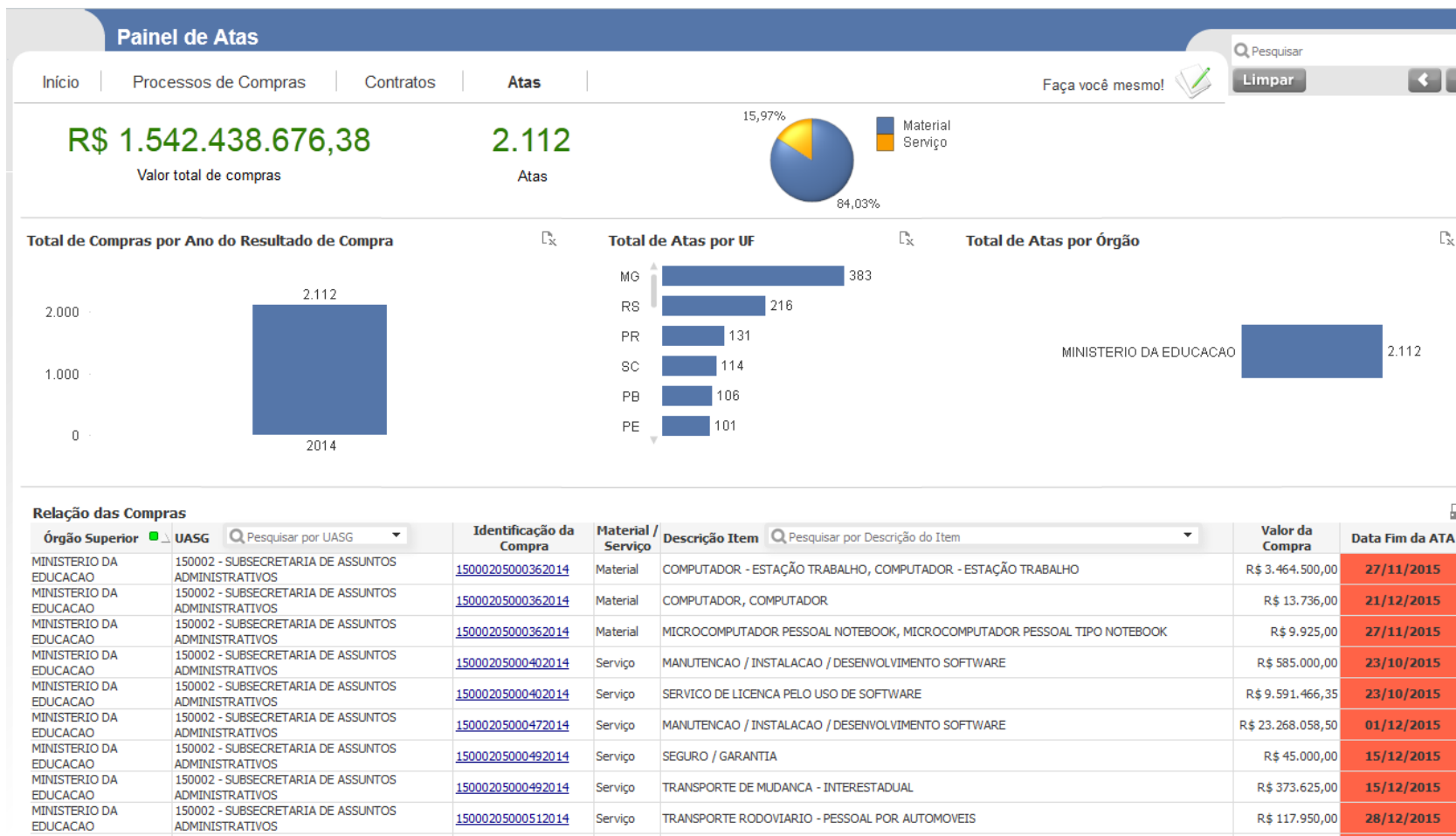

PAINEL DE **ATAS** GOVERNO FEDERAL – MEC (ÓRGÃO CENTRAL)

R\$ 88.928.555,65

Valor total de compras

41

Atas



Total de Compras por Ano do Resultado de Compra



Total de Atas por UF



Total de Atas por Órgão



Relação das Compras

Órgão Superior	UASG	Identificação da Compra	Material / Serviço	Descrição Item	Valor da Compra	Data Fim da ATA
MINISTERIO DA EDUCACAO	150002 - SUBSECRETARIA DE ASSUNTOS ADMINISTRATIVOS	15000205000362014	Material	COMPUTADOR - ESTAÇÃO TRABALHO, COMPUTADOR - ESTAÇÃO TRABALHO	R\$ 3.464.500,00	27/11/2015
MINISTERIO DA EDUCACAO	150002 - SUBSECRETARIA DE ASSUNTOS ADMINISTRATIVOS	15000205000362014	Material	COMPUTADOR, COMPUTADOR	R\$ 13.736,00	21/12/2015
MINISTERIO DA EDUCACAO	150002 - SUBSECRETARIA DE ASSUNTOS ADMINISTRATIVOS	15000205000362014	Material	MICROCOMPUTADOR PESSOAL NOTEBOOK, MICROCOMPUTADOR PESSOAL TIPO NOTEBOOK	R\$ 9.925,00	27/11/2015
MINISTERIO DA EDUCACAO	150002 - SUBSECRETARIA DE ASSUNTOS ADMINISTRATIVOS	15000205000402014	Serviço	MANUTENCAO / INSTALACAO / DESENVOLVIMENTO SOFTWARE	R\$ 585.000,00	23/10/2015
MINISTERIO DA EDUCACAO	150002 - SUBSECRETARIA DE ASSUNTOS ADMINISTRATIVOS	15000205000402014	Serviço	SERVICO DE LICENCA PELO USO DE SOFTWARE	R\$ 9.591.466,35	23/10/2015
MINISTERIO DA EDUCACAO	150002 - SUBSECRETARIA DE ASSUNTOS ADMINISTRATIVOS	15000205000472014	Serviço	MANUTENCAO / INSTALACAO / DESENVOLVIMENTO SOFTWARE	R\$ 23.268.058,50	01/12/2015
MINISTERIO DA EDUCACAO	150002 - SUBSECRETARIA DE ASSUNTOS ADMINISTRATIVOS	15000205000492014	Serviço	SEGURO / GARANTIA	R\$ 45.000,00	15/12/2015
MINISTERIO DA EDUCACAO	150002 - SUBSECRETARIA DE ASSUNTOS ADMINISTRATIVOS	15000205000492014	Serviço	TRANSPORTE DE MUDANCA - INTERESTADUAL	R\$ 373.625,00	15/12/2015
MINISTERIO DA EDUCACAO	150002 - SUBSECRETARIA DE ASSUNTOS ADMINISTRATIVOS	15000205000512014	Serviço	TRANSPORTE RODOVIARIO - PESSOAL POR AUTOMOVEIS	R\$ 117.950,00	28/12/2015
MINISTERIO DA EDUCACAO	152140 - INST.FED.DE BRASÍLIA/CAMPUS TAGUATINGA NORTE	15214005000022014	Material	BANCADA PROFISSIONAL, BANCADA PROFISSIONAL	R\$ 2.486,40	29/10/2015
MINISTERIO DA EDUCACAO	152140 - INST.FED.DE BRASÍLIA/CAMPUS TAGUATINGA NORTE	15214005000022014	Material	BANCO DESENHISTA, BANCO DESENHISTA	R\$ 43.104,00	09/11/2015
MINISTERIO DA EDUCACAO	153173 - FNDE-MEC-FUNDO NAC.DE DESENV.DA EDUCACAO/DF	15317305000372014	Material	DISPENSER PAPEL HIGIÊNICO, DISPENSER PAPEL HIGIÊNICO	R\$ 4.648,50	19/11/2015

■ Acima de 180 dias.
 ■ De 90 à 180 dias.
 ■ Abaixo de 90 dias.

Quanto custa uma licitação?

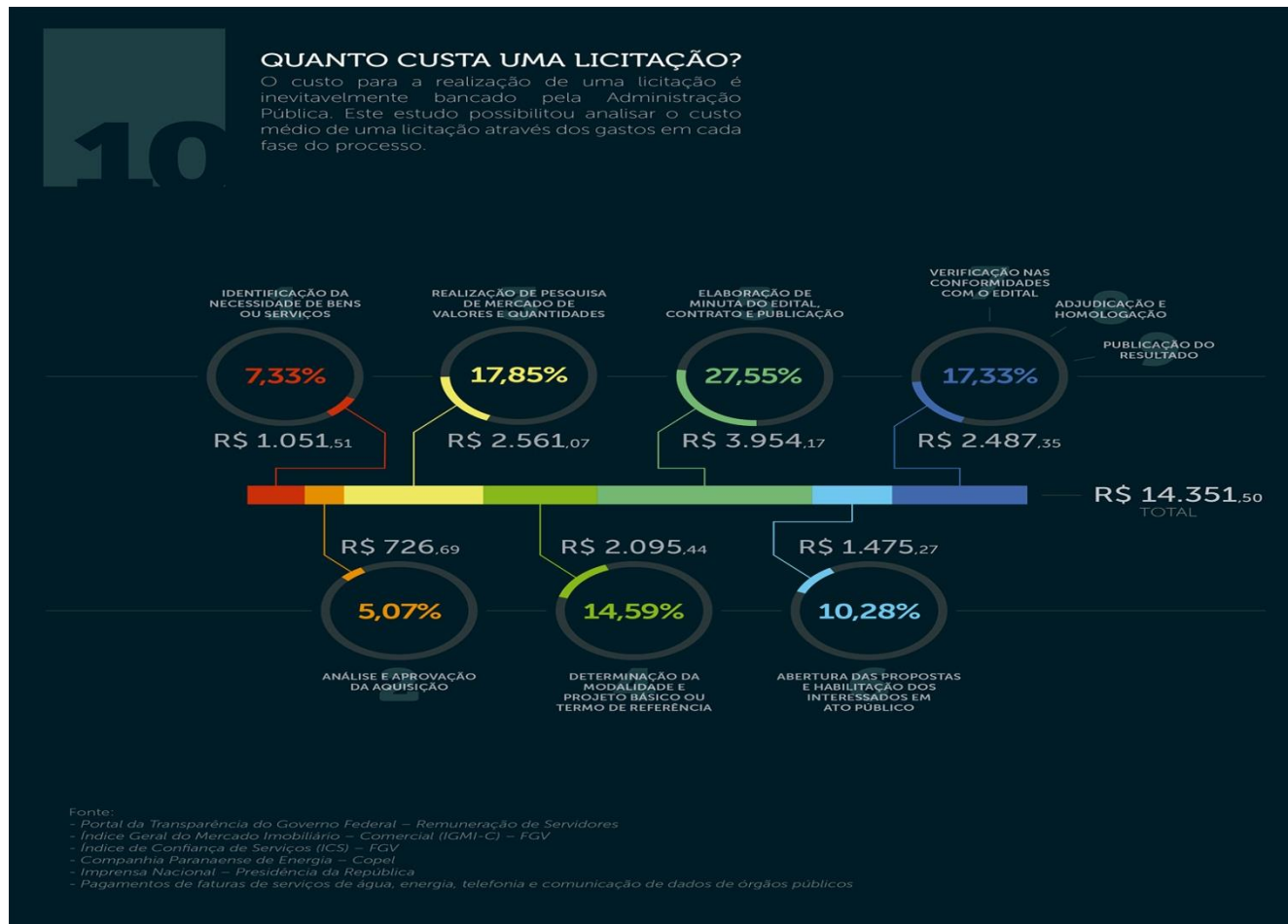

Análise de Mercado

- ✓ Análise da oferta: principais fornecedores, localização, grau de concentração, capacidade produtiva, etc.
- ✓ Análise da demanda: quantidade demandada do mercado, sazonalidades, bem como outras características pertinentes ao mercado consumidor;
- ✓ Estrutura do mercado de insumos e de matérias-primas;
- ✓ Estrutura de custos: efeitos de escala na produção (custos fixos e variáveis);
- ✓ Inserção internacional do mercado: *market share*; exportações e importações;
- ✓ Logística;

Compras Governamentais – o desafio da especificação

- O sucesso de uma compra pública está diretamente relacionado à qualidade da especificação do objeto.
- Problemas geralmente encontrados em especificações:
 - Direcionamentos;
 - Especificações insuficientes;
 - Especificações obsoletas;
 - Especificações contraditórias, impossibilitando uma solução de mercado que contemple todas elas;
 - Especificações desnecessárias, dificultando o controle de qualidade.

Aspectos limitadores

- ✓ Falha na comunicação dos órgãos e entidades;
- ✓ Ausência de gerenciamento das aquisições;
- ✓ Dificuldade na logística das entregas;
- ✓ Impossibilidade de subcontratações nos editais;
- ✓ Faculdade da IRP nos pregões eletrônicos para registro de preços; e
- ✓ Instabilidade no SIASG.

Aspectos positivos

- ✓ Grande potencial de economia pelas aquisições em escala;
- ✓ Eficiência administrativa com redução de custos;
- ✓ Diminuição de retrabalho;
- ✓ Fortalecimento e unidade da Rede de Educação;
- ✓ Expansão do modelo para o governo federal
- ✓ Mais recursos para investimento nas políticas públicas do órgão;
- ✓ Possibilidade de valorização dos servidores.

Propostas

- Definição dos itens a serem registrados;
- Realização robusta da pesquisa de mercado (SISPP e ARPs – Compras Governamentais);
- Agrupamento dos itens, por similaridade de objeto (processo produtivo);
- Disponibilização para as vinculadas, com vistas a:
 - Indicarem os quantitativos dos itens já listados;
 - Solicitarem a inclusão de itens de seu interesse;
 - Encaminharem pesquisa de mercado para composição dos valores dos seus itens, em virtude de diferença de local de entrega.

Propostas

- Reagrupamento dos itens, levando em consideração o critério de regionalização, conforme recomendações do TCU;
- Divulgação da IRP para que as vinculadas possam inserir suas manifestações;
- Após a conclusão da IRP – adoção de providências de Transferência do Edital e realização do certame.

Projeto Piloto TI

➤ **COMPUTADOR TIPO 01:**

Configurações: Processador Intel I3 ou similar com 8Gb de memória e 1Tb de disco;

➤ **COMPUTADOR TIPO 02:**

Configurações: Processador Intel I5 ou similar com 8Gb de memória e 1Tb de disco;

➤ **COMPUTADOR TIPO 03 :**

Configurações: Processador Intel I7 ou similar com 16 Gb de memória e 1Tb de disco (Monitores de 23 Polegadas);

➤ **WORKSTATION:**

Configurações: Processador Intel Xeon E5-2620 com 64Gb de memória e 1.8 Tb de disco;

➤ **NOTEBOOK TIPO 01 :**

Configurações: Processador Intel I5 com 8Gb de memória e 500Gb de disco tela de 14 polegadas;

➤ **NOTEBOOK TIPO 02 :**

Configurações: Processador Intel I7 com 8Gb de memória e 500Gb de disco – tela de 12 polegadas.

Em valores base 2014

Principais Órgãos contratantes de bens e serviços de TI

Item	%
Ministério da Educação	33,8
Ministério da Defesa	26,8
Ministério da Fazenda	6,9
Ministério da Saúde	6,7
Outros	25,8

Aquisição de bens e equipamentos de TI na Administração Pública;

Compras governamentais de TIC

Compras governamentais de TIC

Compras governamentais: bens e serviços de TIC (2014)

participação de bens e serviços de TIC no total das compras governamentais, em R\$ bilhões / milhares de processos

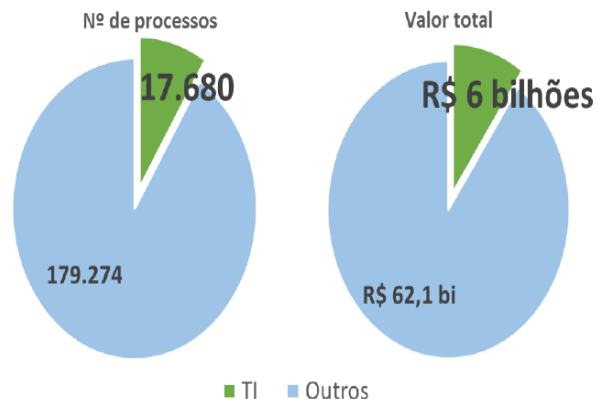

Compras governamentais: equipamentos de TIC (2014)

Valor das compras de TICs por tipo de item, em milhões

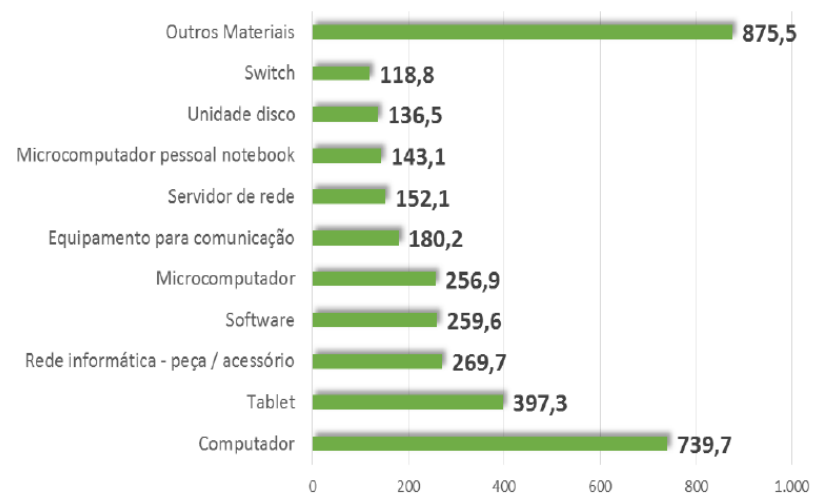

Fonte: Departamento de Logística – DELOG/SLTI, 2015

- 33% dos R\$6bi são do MEC, o que corresponde a R\$1,98bi.
- Economia de 20% desse valor é igual a R\$400milhões.

Potencial de Economia para os
exercícios 2016/2017 estimado em
R\$400 milhões.

COMPRAS PÚBLICAS – Exemplo de sucesso do Complexo Industrial da Saúde

Gera o fortalecimento da produção no Brasil

- Uso do poder de compra do Ministério da Saúde - **R\$ 12 bilhões/ano**
- Economia média estimada - **R\$ 4,1 bilhões/ano** ;
- Economia de Divisas ao final dos Projetos: **US\$ 3,9 bilhões**;
- Economia de 50% no preço viabiliza expansão da oferta de produtos no SUS;
- Margem de preferência de até 25% para produtos e equipamentos de saúde desenvolvidos no Brasil – Decreto Nº 7.713/2012 e Nº7.767/2012.
- O poder de compra alia a lógica social com a econômica.

Compras Compartilhadas

- ✓ Bens e equipamentos de TI;
- ✓ Serviços de TI;
- ✓ Locação de veículos;
- ✓ Serviços de limpeza e Conservação;
- ✓ Eventos;
- ✓ Serviços de postagens de encomendas;
- ✓ Material de Consumo diverso;

Fim! Obrigado 😊

Antonio Leonel Cunha
Subsecretário de Assuntos Administrativos – MEC
saagab@mec.gov.br
antoniocunha@mec.gov.br
Tel.: +55-61-2022-7001/ 7054