



FORPDI

Plano de Desenvolvimento Institucional

Caetano Carlos Bonchristiani (UNILA)

Guilherme Henrique A. Borges (UFLA)

Paulo Henrique S. Bermejo (MEC)

Realização



Apoio



Ministério da
Educação



Contexto

- Limitações das IFEs na elaboração, acompanhamento e utilização dos PDIs
 - Metodologia de elaboração e formato
 - Capacitação
 - Gestão e compartilhamento de resultados com a sociedade
- A ausência da integração dos PDIs com a gestão orçamentária

Objetivos do projeto

1. Proposta de formato comum de PDI entre as IFES elaborada com participação de todas as IFES interessadas
2. Conteúdos para capacitação online sobre o tema
3. Solução automatizada de software que possibilite:
 1. Criação e gestão do PDI
 2. Relação do PDI com a gestão orçamentária através integração com sistemas legados do MEC
 3. Monitoramento estratégico da implementação das ações
 4. Suporte para atender também outros planos das IFES tal como o PDTI
 5. Disponibilização aberta do código fonte para personalização e expansão pelas IFES interessadas

Sistemas de Informação Executivo

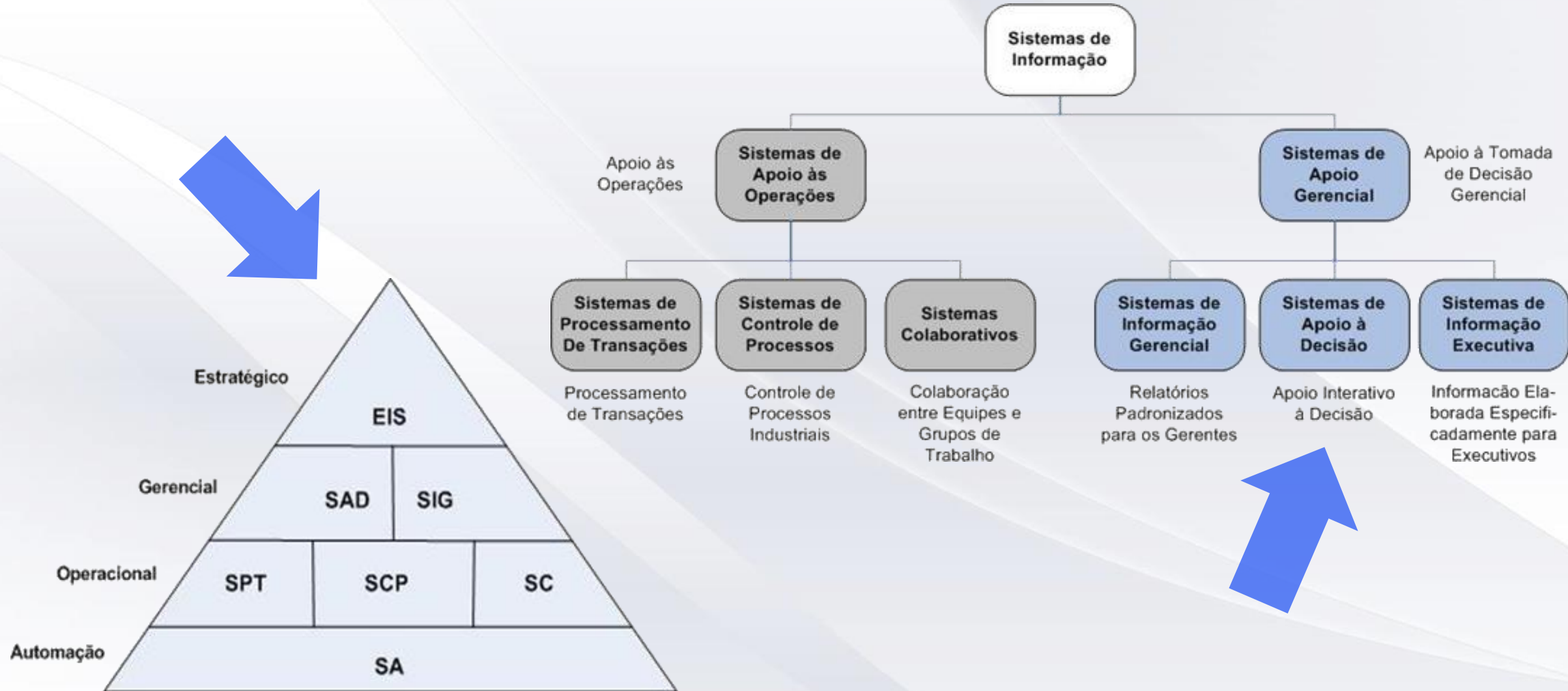

Informações técnicas

- Desenvolvimento para a Web e estrutura para uso no modo *cloud* (nuvens)
- Utilização de linguagens e padrões abertos como HTML, Banco de dados MySQL e Java
- Foco em facilidade de uso e usabilidade
- Compatível com os navegadores Internet Explorer, Mozilla Firefox, Google Chrome e Safari
- Uso de padrões de desenvolvimento e segurança, infraestrutura técnica e componentes fornecidos pela startup Progolden (incubada UFLA) que foram utilizadas no Desafio da Sustentabilidade/MEC
- Atendimento aos padrões e expectativas de segurança da informação (criptografia, controle e níveis de acesso, etc.)



ForPDI

Estudo preliminar



Estrutura



Orçamento



Painel de bordo



Usuários



Configurações

Planos

Novo Plano

Plano de Desenvolvimento Institucional 2011-2015

[Ver detalhes](#) [Editar](#) [Excluir](#)

Plano de Desenvolvimento Institucional 2008-2011

[Ver detalhes](#) [Editar](#) [Excluir](#)



Estrutura

 Área Objetivo Indicador Meta

Orçamento



Painel de bordo



Usuários



Configurações

Plano de Desenvolvimento Institucional 2011-2015

Adicionar Área

Área	Plano	Objetivos	Editar	Excluir
Ensino	Plano de Desenvolvimento Institucional 2011-2015			
Pesquisa	Plano de Desenvolvimento Institucional 2011-2015			
Extensão	Plano de Desenvolvimento Institucional 2011-2015			
Qualidade de Vida	Plano de Desenvolvimento Institucional 2011-2015			
Gestão Universitária	Plano de Desenvolvimento Institucional 2011-2015			

Filtros

Aplicar

Limpar

Termos Chave:

Separe os termos por vírgula

Ordenação:

 Ascendente Descendente Alfabética



Estrutura

- Área
- **Objetivo**
- Indicador
- Meta



Orçamento



Painel de bordo



Usuários



Configurações

Plano de Desenvolvimento Institucional 2011-2015

Vincular Subação

Adicionar Objetivo

Filtros

Aplicar

Limpar

Área

Todas

Termos Chave:

Separe os termos por vírgula

Ordenação:

 Ascendente Descendente AlfabéticaVisão Estratégica Visão Orçamentária

Objetivo	Área	Indicadores	Editar	Excluir
Criar, ampliar e buscar melhorias contínuas nos cursos da UNIFAL-MG	Ensino			
Expandir e aprimorar a pesquisa	Pesquisa			
Fortalecer as ações de extensão universitária, com melhoria da infraestrutura e ampliação de recursos.	Extensão			
Modernizar e otimizar a gestão universitária.	Gestão Universitária			
Otimizar e ampliar a infraestrutura	Gestão Universitária			



Plano de Desenvolvimento Institucional 2011-2015

Vincular Subação

Adicionar Indicador

Filtros

Aplicar

Limpar

Estrutura

- Área
- Objetivo
- **Indicador**
- Meta

Orçamento

Painel de bordo

Usuários

Configurações

Visão Estratégica

Visão Orçamentária

Indicador	Nível da Informação	Metas	Editar	Excluir
Ampliar as publicações em periódicos de alto fator de impacto.	Expandir e aprimorar a pesquisa			
Implantar um escritório para gerenciamento de projetos de pesquisa.	Expandir e aprimorar a pesquisa			
Fortalecer as ações de extensão universitária, com melhoria da infraestrutura e ampliação de recursos.	Extensão			
Ampliar programas de capacitação e qualificação na área administrativa para servidores.	Modernizar e otimizar a gestão universitária.			
Criar e implantar um programa de segurança para os <i>campi</i> .	Modernizar e otimizar a gestão universitária.			

Nível da informação

Todos

Instância

Todos

Termos Chave:

Separe os termos por vírgula

Ordenação:

 Ascendente Descendente

 Alfabética



Estrutura

- Área
- Objetivo
- Indicador**
- Meta

Painel de bordo

Usuários

Configurações

Plano de Desenvolvimento Institucional 2011-2015

Visão Estratégica

Ampliar as publicações e

Implantar um escritório pa
pesquisa.Fortalecer as ações de ex
da infraestrutura e ampliaAmpliar programas de cap
administrativa para servid

Criar e implantar um progr

Adicionar Indicador

Nome:

Descrição:

Nível:

Selecione o nível do Plano

Instância:

Selecione a Instância do nível de Informação

Tipo de Valores:

 Indicador com dados invertidos

Cancelar

Adicionar

Adicionar Indicador

Metas

Editar

Excluir



Filtros

Aplicar

Limpar

Nível da informação

Todos

Instância

Todos

Termos Chave:

Separe os termos por vírgula

Ordenação:

 Ascendente Descendente Alfabética



Estrutura

- Área
- Objetivo
- Indicador
- **Meta**

Orçamento

Painel de bordo

Usuários

Configurações

Plano de Desenvolvimento Institucional 2011-2015

Adicionar Meta

Meta	Responsável	Encerramento	Esperado	Realizado	Editar	Excluir
Número de ações de segurança nos campi	José Silva (Chefe de Segurança)	31/02/2011	100%	80%		
Número de ocorrências	José Silva (Chefe de Segurança)	31/02/2011	100%	100%		
Número de processos informatizados	Fábio Silva (Superintendente de Gestão)	31/02/2011	100%	100%		
Número de processos mapeados	Fábio Silva (Superintendente de Gestão)	31/02/2011	100%	100%		
Número de publicações em periódicos A1	João Silva (Pró-Reitor de Pesquisa)	31/02/2011	100%	100%		
Número de publicações em periódicos A2	João Silva (Pró-Reitor de Pesquisa)	31/02/2011	100%	100%		

Filtros

Aplicar

Limpar

Indicador

Todos

Termos Chave:

Separe os termos por vírgula

Ordenação:

 Ascendente Descendente

- Alfabética
- Encerramento
- Esperado
- Realizado



Estrutura

- Área
- Objetivo
- Indicador
- Meta**

Orçamento

Painel de bordo

Usuários

Configurações

Plano de Desenvolvimento Institucional 2011-2015

Adicionar Meta

Nome:

Descrição:

Indicador:

Início: Encerramento:

Valor Mínimo: Valor Máximo:

Esperado: Alcançado:

Responsável:

Nome	Cargo	Remover
José Silva Souza	Cordenador de TI	<input type="button" value="X"/>

Cancelar

Adicionar

Adicionar Meta

Realizado	Editar	Excluir
80%	<input type="button" value="Edit"/>	<input type="button" value="X"/>
100%	<input type="button" value="Edit"/>	<input type="button" value="X"/>
100%	<input type="button" value="Edit"/>	<input type="button" value="X"/>
100%	<input type="button" value="Edit"/>	<input type="button" value="X"/>

Filtros

Aplicar

Limpar

Indicador

Todos

Termos Chave:

Separe os termos por vírgula

Ordenação:

Ascendente Descendente

- Alfabética
- Encerramento
- Esperado
- Alcançado



Estrutura

Orçamento

Painel de bordo

Tabela

Gráficos

Usuários

Configurações

Painel de Bordo

Visão Geral

Visão Detalhada

Plano de Desenvolvimento Institucional 2011-2015

Desempenho no Período < >

Indicador	Desempenho Acumulado	1º Sem/2012	2º Sem/2012	1º Sem/2013	Detalhes	Gráfico
<ul style="list-style-type: none"> Área: Ensino 	76,75%	71,75%	81,75%	41,75%		-
<ul style="list-style-type: none"> Objetivo: Modernizar e otimizar a gestão universitária. 	81,75%	81,75%	81,75%	81,75%		-
<ul style="list-style-type: none"> Indicador: Criar e implantar um programa de segurança para os campi. 	81,75%	81,75%	81,75%	81,75%		
<ul style="list-style-type: none"> Área: Pesquisa 	76,75%	71,75%	81,75%	41,75%		-
<ul style="list-style-type: none"> Objetivo: Ampliar as publicações em periódicos de alto fator de impacto 	81,75%	81,75%	81,75%	81,75%		-
<ul style="list-style-type: none"> Indicador: Número de publicações em periódicos A1. 	81,75%	81,75%	80,75%	82,75%		
<ul style="list-style-type: none"> Indicador: Número de publicações em periódicos A2. 	100%	100%	100%	100%		
<ul style="list-style-type: none"> Indicador: Número de publicações em periódicos B1 a B5. 	100%	100%	100%	100%		
<ul style="list-style-type: none"> Área: Gestão Universitária 	73,5%	73,5%	73,5%	73,5%		-

Legenda:

- Em andamento
- Acima do Valor Esperado e abaixo do Valor Máximo
- Abaixo do Valor Mínimo
- Igual ou Acima do Valor Máximo
- Acima do Valor Mínimo e abaixo do Valor Esperado

Filtros

Aplicar

Limpar

Plano

Todos

Área

Todos

Objetivo

Todos

Indicador

Todos

Meta

Todos

Termos Chave:

Separe os termos por vírgula

Ordenação:

- Ascendente Descendente
- Alfabética
- Desempenho Acumulado



Estrutura



Orçamento



Painel de bordo

 Tabela Gráficos

Usuários



Configurações

Painel de Bordo

Visão Geral

Visão Detalhada

Plano de Desenvolvimento Institucional 2011-2015

Meta	Desempenho Alcançado	Valor Esperado	Responsável
Área: Gestão Universitária	85%	100%	
Objetivo: Modernizar e otimizar a gestão universitária.	85%	100%	
Indicador: Criar e implantar um programa de segurança para os <i>campi</i> .	85%	100%	
• Meta: Número de ações de segurança nos <i>campi</i> .	85%	100%	José Silva (Chefe da Segurança)
• Meta: Redução do número de ocorrências.	60%	100%	José Silva (Chefe da Segurança)
• Meta: Montante de recursos investidos.	70%	100%	José Silva (Chefe da Segurança)
Área: Ensino	100%	100%	
Objetivo: Expandir e aprimorar a pesquisar	100%	100%	

Legenda:

Em andamento

Abaixo do Valor Mínimo

Acima do Valor Mínimo e abaixo do Valor Esperado

Acima do Valor Esperado e abaixo do Valor Máximo

Igual ou Acima do Valor Máximo

Filtros

Aplicar

Limpar

Plano

Todos

Área

Todos

Objetivo

Todos

Meta

Todos

Indicador

Todos

Termos Chave:

Separe os termos por vírgula

Ordenação:

 Ascendente Descendente Alfabética Desempenho Acumulado



Estrutura

Painel de bordo

Tabela

Gráficos

Usuários

Configurações

Painel de Bordo

Visão Geral

Visão Detalhada

Plano de Desenvolvimento Institucional 2011-2015

Gráfico

Ampliar as publicações em periódicos de alto impacto

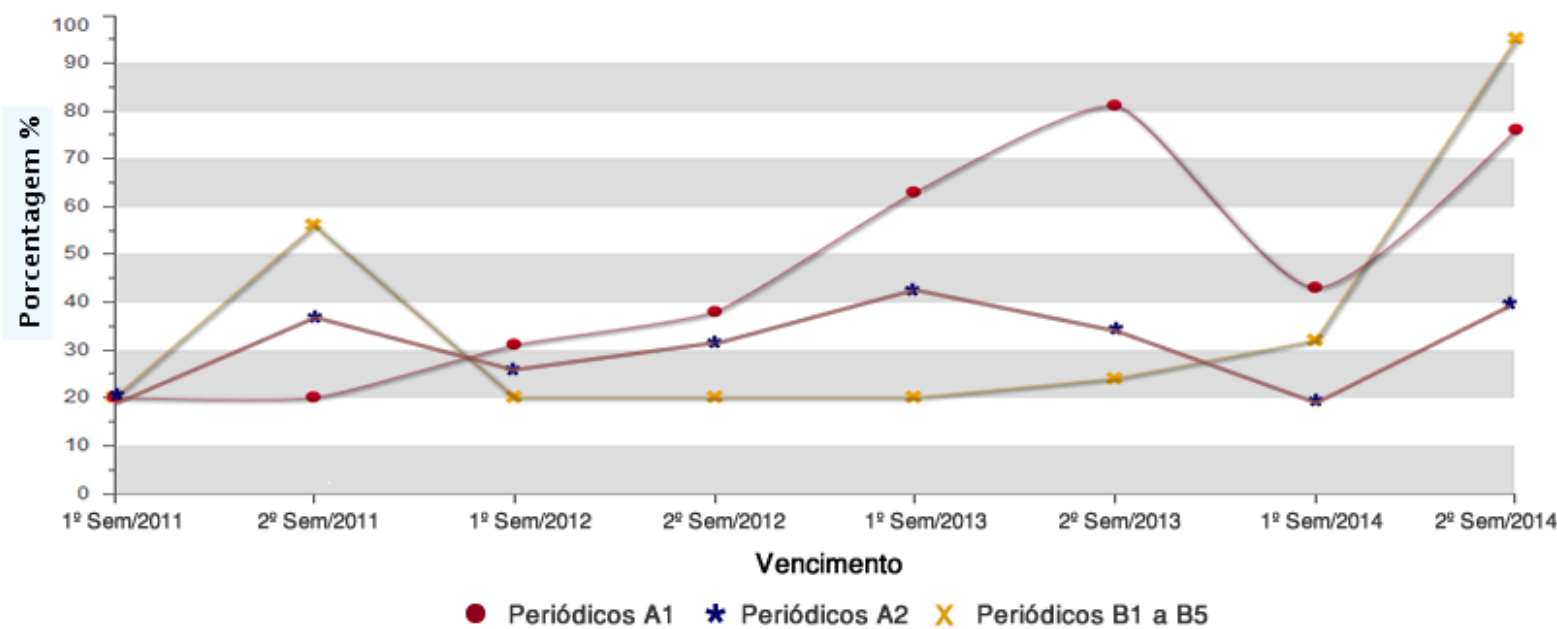

● Acima do Valor Mínimo e abaixo do Valor Esperado

Filtros

Aplicar

Limpar

Plano

Todos

Área

Todos

Objetivo

Todos

Meta

Todos

Indicador

Todos

Termos Chave:

Separe os termos por vírgula

Ordenação:

Ascendente Descendente

Alfabética

Desempenho Acumulado



Plano de Desenvolvimento Institucional 2011-2015

Vincular Subação

Adicionar Objetivo

Filtros

Aplicar

Limpar



Estrutura

- Área
- Objetivo
- Indicador
- Meta



Orçamento



Painel de bordo



Usuários



Configurações

Visão Estratégica

Visão Orçamentária

Objetivo	Subação Orçamentária	Orçamento total (R\$)	Valor Realizado(R\$)	Detalhes	Editar
Criar, ampliar e buscar melhorias contínuas nos cursos da UNIFAL-MG	-	-	-	-	
Expandir e aprimorar a pesquisa	Incentivo à pesquisa	35.000,00	28.000,00		
Fortalecer as ações de extensão universitária, com melhoria da infraestrutura e ampliação de recursos.	-	-	-	-	
Modernizar e otimizar a gestão universitária.	-	-	-	-	
Otimizar e ampliar a infraestrutura	-	-	-	-	

Área

Todas

Termos Chave:

Separe os termos por vírgula

Ordenação:

 Ascendente Descendente Alfabética



PDI

- Área
- Objetivo
- Meta
- Indicador

Painel de bordo

Usuários

Configurações

Plano de Desenvolvimento Institucional 2011-2015

Vincular Subação

Adicionar Objetivo

Filtros

Aplicar

Limpar

Visão Estratégica

Vincular Subação Orçamentária

Subação:

Nova

Objetivo:

Cancelar

Vincular

	Valor Realizado(R\$)	Editar
Criar, ampliar e buscar melhorias na UNIFAL-MG		
Expandir e aprimorar a pesquisa científica	28.000,00	
Fortalecer as ações de extensão, infraestrutura e ampliação de recursos.		
Modernizar e otimizar a gestão universitária.	-	
Otimizar e ampliar a infraestrutura	-	

Área

Todas

Termos Chave:

Separe os termos por vírgula

Ordenação:

- Ascendente Descendente
- Alfabética



Plano de Desenvolvimento Institucional 2011-2015

Vincular Subação

Adicionar Indicador

Filtros

Aplicar

Limpar

Estrutura

Visão Estratégica

Visão Orçamentária

Indicador	Subação Orçamentária	Orçamento total (R\$)	Valor Realizado(R\$)	Detalhes	Editar
Ampliar as publicações em periódicos de alto fator de impacto.	-	-	-	-	
Implantar um escritório para gerenciamento de projetos de pesquisa.	-	-	-	-	
Fortalecer as ações de extensão universitária, com melhoria da infraestrutura e ampliação de recursos.	-	-	-	-	
Ampliar programas de capacitação e qualificação na área administrativa para servidores.	Capacitação dos Servidores	5.000,00	5.000,00		
Criar e implantar um programa de segurança para os campi.	-	-	-	-	

Nível da informação

Todos

Instância

Todos

Termos Chave:

Separe os termos por vírgula

Ordenação:

 Ascendente Descendente Alfabética

- Área
- Objetivo
- **Indicador**
- Meta

Orçamento

Painel de bordo

Usuários

Configurações



Orçamento

[Nova Subação](#)

Subações Orçamentárias	Nível do PDI	Orçamento total (R\$)	Total Disponível (R\$)	Valor Realizado (R\$)	Detalhes
Incentivo à Pesquisa	Expandir e aprimorar a pesquisa	35.000,00	7.000,00	28.000,00	
Capacitação dos Servidores	Ampliar programas de capacitação para servidores.	5.000,00	0,00	5.000,00	



Estrutura



Orçamento

● Ações

● Subações



Painel de bordo



Usuários



Configurações



Plano de Desenvolvimento Institucional 2011-2015

[Adicionar Área](#)

Área	Plano	Objetivos	Editar	Excluir
Acompanhamento, Avaliação e Atualização	Plano de Desenvolvimento Institucional 2011-2015			
Estrutura Administrativa	Plano de Desenvolvimento Institucional 2011-2015			
Gestão Institucional	Plano de Desenvolvimento Institucional 2011-2015			
Organização Administrativa	Plano de Desenvolvimento Institucional 2011-2015			

Filtros

[Aplicar](#)[Limpar](#)

Plano:

Selecione a área

Termos Chave:

Separe os termos por vírgula

Ordenação:

 Ascendente Descendente Alfabética

Estrutura

- Área
- Objetivo
- Meta
- Ação
- Indicador



Orçamento



Painel de bordo



Usuários



Configurações



Estrutura

- Eixos
- Metas
- Estratégias
- Indicadores

Orçamento

Painel de bordo

Usuários

Configurações

Plano de Desenvolvimento Institucional 2011-2015

Adicionar Eixo

Eixos	Plano	Metas	Editar	Excluir
Qualidade do Ensino	Plano de Desenvolvimento Institucional 2011-2015			
Pesquisa, Inovação e Transferência de Tecnologia	Plano de Desenvolvimento Institucional 2011-2015			
Relações com a Sociedade	Plano de Desenvolvimento Institucional 2011-2015			
Organização e Gestão de Pessoas	Plano de Desenvolvimento Institucional 2011-2015			
Otimização da Gestão	Plano de Desenvolvimento Institucional 2011-2015			
Adequação da Infraestrutura	Plano de Desenvolvimento Institucional 2011-2015			
Interiorização da Universidade	Plano de Desenvolvimento Institucional 2011-2015			
Responsabilidade Sócioambiental	Plano de Desenvolvimento Institucional 2011-2015			
Política de atendimento ao Discente	Plano de Desenvolvimento Institucional 2011-2015			

Filtros

Aplicar

Limpar

Termos Chave:

Separe os termos por vírgula

Ordenação:

- Ascendente Descendente
- Alfabética



Estrutura

- Políticas
- Objetivos
- Objetivos Específicos
- Metas
- Indicadores

Orçamento

Painel de bordo

Usuários

Configurações

Plano de Desenvolvimento Institucional 2011-2015

Adicionar Política

Políticas	Plano	Objetivos	Editar	Excluir
Ensino	Plano de Desenvolvimento Institucional 2011-2015			
Pesquisa	Plano de Desenvolvimento Institucional 2011-2015			
Extensão	Plano de Desenvolvimento Institucional 2011-2015			
Gestão	Plano de Desenvolvimento Institucional 2011-2015			
Informática e Tecnologia	Plano de Desenvolvimento Institucional 2011-2015			

Filtros

Aplicar

Limpar

Termos Chave:

Separe os termos por vírgula

Ordenação:

- Ascendente Descendente
- Alfabética

Cronograma

- Fase I – Análise (diagnóstico, execução, verificação e aprimoramento) – Mês 1 a 4
 - Processo de elaboração e gestão do PDI
 - Benchmarking das soluções utilizadas pelas IFES para desenvolvimento e gestão de PDIs
 - Especificação do software

Cronograma

- Fase II – Desenvolvimento – Mês 2 a 10
 - Módulo 1 – Controles de acesso
 - Módulo 2 – Configuração da estrutura do PDI
 - Módulo 3 – Inserção e gestão das informações do PDI
 - Módulo 4 – Integração orçamentária
 - Módulo 5 – Painel de bordo (monitoração e acompanhamento)

Cronograma

- Fase III – Capacitação e disponibilização – Mês 9 a 12
 - Elaboração de conteúdo de capacitação sobre desenvolvimento e gestão do PDI
 - Elaboração de conteúdo de capacitação sobre uso do ForPDI
 - Construção do Portal Web para disponibilização do software e dos conteúdos instrucionais



FORPDI

Plano de Desenvolvimento Institucional

Obrigado!

Realização



IFES **FOR**
PLAD

Apoio



Ministério da
Educação

