

Portal – página inicial

Portal – página Metodologia

ForPDI

Home A plataforma Metodologia Notícias Instituições participantes Contato

METODOLOGIA

Home / Metodologia

O sistema **ForPDI** surgiu como produto final das pesquisas desenvolvidas pela Comissão de Planejamento do Fórum Nacional de Pró Reitores de Planejamento e Administração (Forplad), Universidade Federal de Alfenas (UNIFAL), Universidade Federal de Lavras (UFLA), Universidade de Brasília (UNB), e outras universidades participantes do grupo de trabalho, que auxiliaram nas discussões e definição do software.

Durante os meses de Fevereiro e Março de 2016, foi realizado um diagnóstico com todas as 63 universidades federais do país, a fim de identificar informações sobre o Plano de Desenvolvimento Institucional das universidades e estruturar o projeto do sistema de software ForPDI, de forma a atender os vários modelos de PDI. As universidades forneceram informações a respeito da elaboração, acompanhamento e avaliação do PDI.

A partir do diagnóstico, identificou-se a necessidade da criação de um documento de referência propondo uma metodologia para ser utilizada por todas as universidades federais na elaboração do PDI, e de uma ferramenta de informatização do PDI para otimizar o acompanhamento dos resultados dos indicadores e das metas.

O documento de referência tem como base diversas portarias normativas, resoluções e decretos que tratam sobre o PDI. Nele, as principais ferramentas estratégicas que podem ser utilizadas para a elaboração do PDI são elencadas, e uma estrutura para a documentação do PDI é proposta.

O ForPDI está totalmente alinhado com as diretrizes do modelo de referência aprovado pelo Forplad.

[DOWNLOAD DO MODELO DE REFERÊNCIA DO FORPLAD](#)

Métodos de planejamento estratégico

Os objetivos e metas da instituição de ensino para os anos de vigência do PDI são informações essenciais, pois, serão referência para análises subsequentes. Muitas instituições utilizam métodos de planejamento estratégico para elaborar e acompanhar o PDI. O gráfico a seguir mostra a porcentagem de universidades que utiliza métodos de planejamento estratégico.

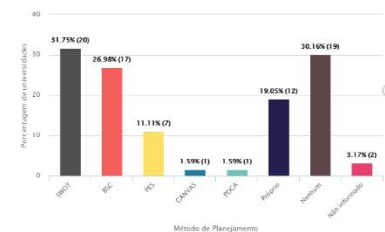

| Método de Planejamento | Porcentagem | Quantidade |
|------------------------|-------------|------------|
| Forplad | 31,71% | 08 |
| For | 26,90% | 17 |
| Forplad | 13,11% | 7 |
| Forplad | 1,59% | 1 |
| Forplad | 1,59% | 1 |
| Forplad | 19,65% | 12 |
| Forplad | 36,18% | 19 |
| Não informado | 3,17% | 2 |

Home A plataforma Metodologia Notícias Instituições participantes Contato

ForPDI

© ForPDI - Todos os direitos reservados

Portal – página Notícias

- 20** Projeto FORPDI é apresentado em Harvard. Includes a photo of two men in suits standing in front of a presentation board.
- 19** Projeto de pesquisa "ForPDI" ganha destaque em reunião do Forpiad em Macapá-AP. Includes a photo of a meeting with a presentation screen.
- 18** Projeto de informatização do PDI da UNIFAL-MG é destaque em eventos nacionais. Includes a photo of a large conference room.
- 17** Projeto de Informatização do PDI integrará planejamento e execução orçamentária. Includes a photo of a meeting around a table.

On the right side of the page, there is a search bar and a sidebar with social media links for Facebook, Instagram, and YouTube, along with a 'FORPDI' logo.

Portal - Contato

[Home](#) [A plataforma](#) [Metodologia](#) [Notícias](#) [Instituições participantes](#) [Contato](#)

CONTATO

Home / Contato

Entre em contato conosco através do formulário abaixo.

* Campos obrigatórios

Nome*

E-mail*

Assunto*

Mensagem*

Mensagem*

Não sou um robô  reCAPTCHA
Privacidade - Termos

[Home](#) [A plataforma](#) [Metodologia](#) [Notícias](#) [Instituições participantes](#) [Contato](#)

© ForPDI - Todos os direitos reservados

Realizar login no sistema

Plataforma Aberta para Gestão e Acompanhamento do
Plano de Desenvolvimento Institucional - PDI

Login

E-MAIL *

SENHA *

* Campos obrigatórios.

Fazer login

[Esqueceu sua senha?](#)

Para uma melhor experiência utilize os seguintes navegadores:
Mozilla Firefox v52.0 - Google Chrome v56.0 - Opera v43.0

Pré-cadastro feito pelo administrador (Gestão de usuários)

Unifal
Universidade Federal de Alagoas

Camila Dias

Usuários

Novo usuário Importar usuários

Nome * E-mail * Tipo de Conta *

Selecione o tipo de conta Enviar convite

**Favor não convidar usuários utilizando e-mails do MSN, Hotmail, Outlook e Windows Live Mail, pois os mesmos podem não receber o convite.*

Usuários do Sistema

| Nome | E-mail | CPF | Tipo de Conta | Situação |
|---------------|-----------------------------|-------------|---------------|----------|
| Camila Dias | camilardias13@gmail.com | 64266711182 | Administrador | Regular |
| Edney Pereira | edneypereirapinto@gmail.com | 85566853234 | Administrador | Regular |
| | ghaborges@gmail.com | 10456649875 | Gerente | Regular |
| | rodrigotkd23@gmail.com | 09196970626 | Colaborador | Regular |
| | mg.thiago@gmail.com | 84475588863 | Gerente | Regular |

- Visualizar usuário
- Bloquear usuário
- Remover usuário

Pré-cadastro feito pelo administrador (Importar usuários)

Unifal

Usuários

Novo usuário

Nome *

*Favor não convidar

Usuários do Sistema

Nome

Camila Dias

Edney Pereira

Guilherme Borges

Rodrigo Freitas

Thiago Vilela

Situação

Regular

Regular

Regular

Regular

Regular

Importar Usuários

Atenção: Não esqueça de atribuir o tipo de conta adequado para cada usuário importado.

| <input type="checkbox"/> | Nome | Email | Tipo de conta |
|--------------------------|-----------------|---------------------------------|---------------|
| <input type="checkbox"/> | Rafael Lima | rafaellima@progolden.com.br | Colaborador |
| <input type="checkbox"/> | Rodrigo Freitas | rodrigofreitas@progolden.com.br | Colaborador |
| <input type="checkbox"/> | Gustavo Melo | gustavomelo@progolden.com.br | Colaborador |

0 usuários selecionados.

Arquivo: usuariosImportar.csv

Importar Cancelar

Editar perfil do usuário (como administrador)

UnifalMG
Universidade Federal de Alfenas

Camila Dias

Editar Usuário

Usuários > Guilherme Borges

Dados do usuário

NOME *
Guilherme Borges

E-MAIL *
ghaborges@gmail.com

CPF *
104.566.498-75

DATA DE NASCIMENTO *
01/01/1992

Permissões do usuário

- Visualizar Usuários >
- Gerenciar Documento >
- Gerenciar Planos de Metas >
- Atualizar Metas >

Enviar mensagens

ASSUNTO *

Max 70

MENSAGEM *

Max 255

* Campos obrigatórios.

Enviar Limpar

Histórico de mensagens

Meta atrasada 14/03/2017 12:21:31

Editar perfil do usuário (como administrador)

Unifal-MG
Universidade Federal de Alfenas

Camila Dias

Enviar Limpar

CPF *
104.566.498-75

DATA DE NASCIMENTO *
01/01/1992

CELULAR *
(35) 497987976

TELEFONE

DEPARTAMENTO

TIPO DE USUÁRIO *
Gerente

NOVA SENHA

* Campos obrigatórios.

Salvar Cancelar

Histórico de mensagens

Meta atrasada 14/03/2017 12:21:31
Favor, verificar sua meta desse mês, que está atrasada.

Documento do PDI

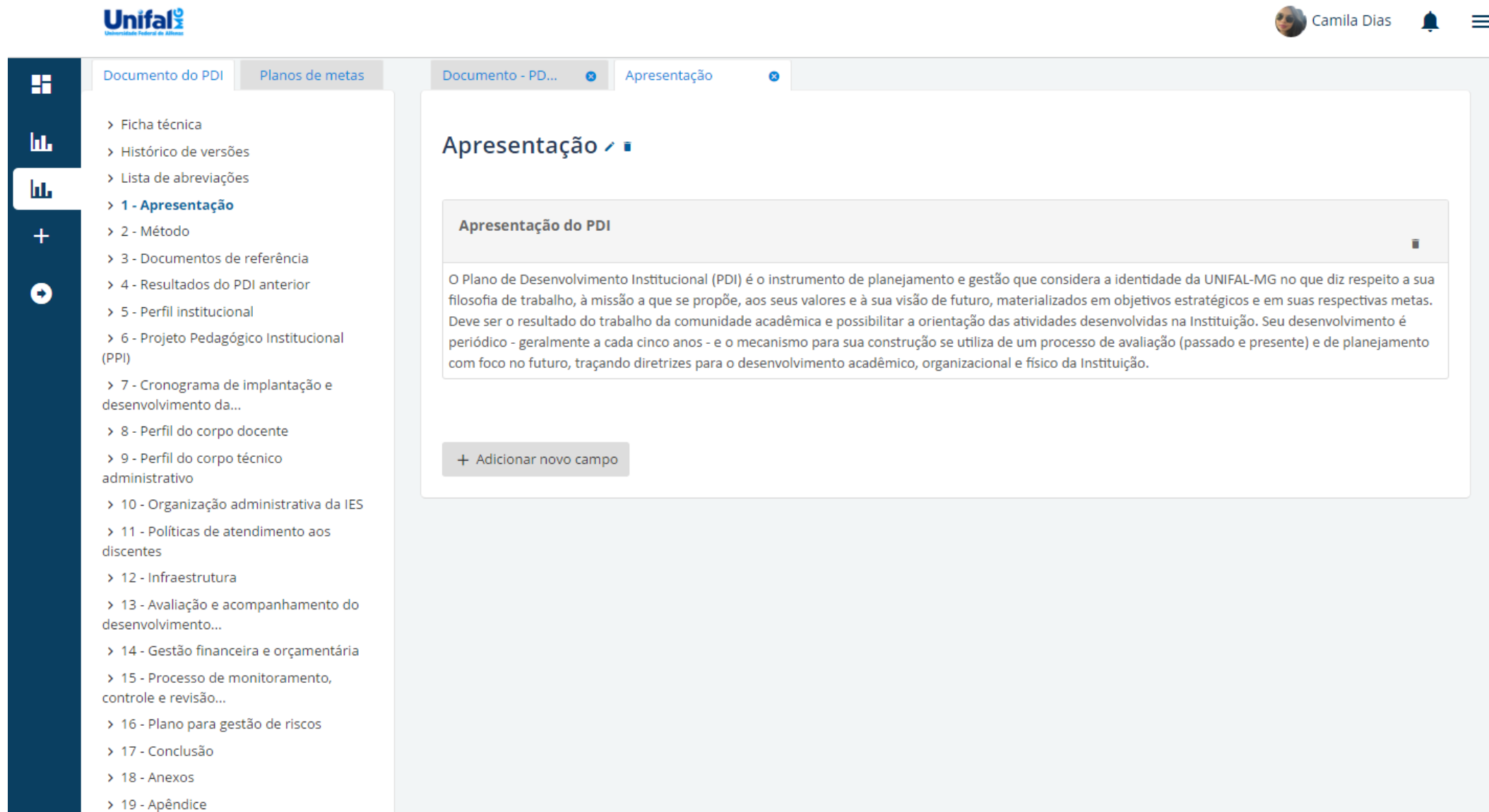

Unifal
Universidade Federal de Alfenas

Camila Dias

Documento do PDI | Planos de metas | Documento - PD... | Apresentação

Apresentação

Apresentação do PDI

O Plano de Desenvolvimento Institucional (PDI) é o instrumento de planejamento e gestão que considera a identidade da UNIFAL-MG no que diz respeito a sua filosofia de trabalho, à missão a que se propõe, aos seus valores e à sua visão de futuro, materializados em objetivos estratégicos e em suas respectivas metas. Deve ser o resultado do trabalho da comunidade acadêmica e possibilitar a orientação das atividades desenvolvidas na Instituição. Seu desenvolvimento é periódico - geralmente a cada cinco anos - e o mecanismo para sua construção se utiliza de um processo de avaliação (passado e presente) e de planejamento com foco no futuro, traçando diretrizes para o desenvolvimento acadêmico, organizacional e físico da Instituição.

+ Adicionar novo campo

- > Ficha técnica
- > Histórico de versões
- > Lista de abreviações
- > **1 - Apresentação**
- > 2 - Método
- > 3 - Documentos de referência
- > 4 - Resultados do PDI anterior
- > 5 - Perfil institucional
- > 6 - Projeto Pedagógico Institucional (PPI)
- > 7 - Cronograma de implantação e desenvolvimento da...
- > 8 - Perfil do corpo docente
- > 9 - Perfil do corpo técnico administrativo
- > 10 - Organização administrativa da IES
- > 11 - Políticas de atendimento aos discentes
- > 12 - Infraestrutura
- > 13 - Avaliação e acompanhamento do desenvolvimento...
- > 14 - Gestão financeira e orçamentária
- > 15 - Processo de monitoramento, controle e revisão...
- > 16 - Plano para gestão de riscos
- > 17 - Conclusão
- > 18 - Anexos
- > 19 - Apêndice

Documento do PDI (criar subseção)

Unifal

Camila Dias

Documento do PDI Planos de metas Documento - PD... Apresentação

Apresentação

Apresentação do PDI

Digite o título da subseção

O Plano de Desenvolvimento Institucional (PDI) é o instrumento de planejamento e gestão que considera a identidade da UNIFAL-MG no que diz respeito a sua filosofia de trabalho, à missão a que se propõe, aos seus valores e à sua visão de futuro, materializados em objetivos estratégicos e em suas respectivas metas. Deve ser o resultado do trabalho da comunidade acadêmica e possibilitar a orientação das atividades desenvolvidas na Instituição. Seu desenvolvimento é periódico - geralmente a cada cinco anos - e o mecanismo para sua construção se utiliza de um processo de avaliação (passado e presente) e de planejamento com foco no futuro, traçando diretrizes para o desenvolvimento acadêmico, organizacional e físico da Instituição.

+ Adicionar novo campo

- > Ficha técnica
- > Histórico de versões
- > Lista de abreviações
- ▼ 1 - Apresentação
 - Digite o título da subseção
- > 2 - Método
- > 3 - Documentos de referência
- > 4 - Resultados do PDI anterior
- > 5 - Perfil institucional
- > 6 - Projeto Pedagógico Institucional (PPI)
- > 7 - Cronograma de implantação e desenvolvimento da...
- > 8 - Perfil do corpo docente
- > 9 - Perfil do corpo técnico administrativo
- > 10 - Organização administrativa da IES
- > 11 - Políticas de atendimento aos discentes

Documento do PDI (criar seção)

Unifal
Universidade Federal de Minas Gerais

Camila Dias

Apresentação

Apresentação do PDI

O Plano de Desenvolvimento Institucional (PDI) é o instrumento de planejamento e gestão que considera a identidade da UNIFAL-MG no que diz respeito a sua filosofia de trabalho, à missão a que se propõe, aos seus valores e à sua visão de futuro, materializados em objetivos estratégicos e em suas respectivas metas. Deve ser o resultado do trabalho da comunidade acadêmica e possibilitar a orientação das atividades desenvolvidas na Instituição. Seu desenvolvimento é periódico - geralmente a cada cinco anos - e o mecanismo para sua construção se utiliza de um processo de avaliação (passado e presente) e de planejamento com foco no futuro, traçando diretrizes para o desenvolvimento acadêmico, organizacional e físico da Instituição.

+ Adicionar novo campo

Digite o título da seção

Documento do PDI (inserir campo de texto)

Unifal
Universidade Federal de Minas Gerais

Camila Dias

- > Ficha técnica
- > Histórico de versões
- > Lista de abreviações
- > **1 - Apresentação**
- > 2 - Método
- > 3 - Documentos de referência
- > 4 - Resultados do PDI anterior
- > 5 - Perfil institucional
- > 6 - Projeto Pedagógico Institucional (PPI)
- > 7 - Cronograma de implantação e desenvolvimento da...
- > 8 - Perfil do corpo docente
- > 9 - Perfil do corpo técnico administrativo
- > 10 - Organização administrativa da IES
- > 11 - Políticas de atendimento aos discentes
- > 12 - Infraestrutura
- > 13 - Avaliação e acompanhamento do desenvolvimento...
- > 14 - Gestão financeira e orçamentária
- > 15 - Processo de monitoramento, controle e revisão...
- > 16 - Plano para gestão de riscos
- > 17 - Conclusão

Apresentação

Título

Apresentação

Apresentação do PDI

Sans Serif Normal B I U S A A | = | = | = |

O Plano de Desenvolvimento Institucional (PDI) é o instrumento de planejamento e gestão que considera a identidade da UNIFAL-MG no que diz respeito a sua filosofia de trabalho, à missão a que se propõe, aos seus valores e à sua visão de futuro, materializados em objetivos estratégicos e em suas respectivas metas. Deve ser o resultado do trabalho da comunidade acadêmica e possibilitar a orientação das atividades desenvolvidas na Instituição. Seu desenvolvimento é periódico - geralmente a cada cinco anos - e o mecanismo para sua construção se utiliza de um processo de avaliação (passado e presente) e de planejamento com foco no futuro, traçando diretrizes para o desenvolvimento acadêmico, organizacional e físico da Instituição.

Máx. 10000 caracteres

Salvar Cancelar

Introdução

- Selecione o tipo do campo --
- Selecione o tipo do campo --
- Área de Texto
- Tabela
- Campo de seleção de planos de metas

Documento do PDI (criar tabela)

Apresentação do PDI

O Plano de Desenvolvimento Institucional (PDI) é o instrumento de planejamento e gestão que considera a identidade da UNIFAL-MG no que diz respeito a sua filosofia de trabalho, à missão a que se propõe, aos seus valores e à sua visão de futuro, materializados em objetivos estratégicos e em suas respectivas metas. Deve ser o resultado do trabalho da comunidade acadêmica e possibilitar a orientação das atividades desenvolvidas na Instituição. Seu desenvolvimento é periódico - geralmente a cada cinco anos - e o mecanismo para sua construção se utiliza de um processo de avaliação (passado e presente) e de planejamento com foco no futuro, traçando diretrizes para o desenvolvimento acadêmico, organizacional e físico da Instituição.

Below the text box, there are two input fields: 'Quadro com os membros da gestão atual' and a dropdown menu currently showing 'Tabela'. Below these is the 'Configuração da tabela' panel, which includes:

- Nome da coluna:** A text input field containing 'Nome do campo'.
- Tipo:** A dropdown menu with the option '-- Selecione o tipo do campo --'.
- Inserir coluna:** A blue button to add a new column.

At the bottom of the configuration panel, a table structure is shown with three columns:

| Nome | Cargo | Início |
|----------------|----------------|--------|
| Campo de Texto | Campo de Texto | Data |

At the bottom left of the configuration panel, there are two buttons: a green checkmark and a red 'X'.

Documento do PDI (selecionar plano de metas)

Unifal
Universidade Federal de Alfenas

Camila Dias

Objetivos e metas

Descrição do plano de implantação e desenvolvimento da instituição e dos cursos

Sans Serif Normal B I U S A A | | | |

Plano de implantação e desenvolvimento da instituição e dos cursos tem por objetivo apresentar os objetivos, indicadores e metas e ações que serão tomadas para tal finalidade.

Máx. 10000 caracteres

Selecione o plano de metas correspondente

Plano de implantação e desenvolvimento da instituição e dos cursos

Plano de atendimento aos discentes

Plano de expansão do corpo docente e técnico administrativo

Plano de implantação e desenvolvimento da instituição e dos cursos

+ Adicionar novo campo

Exportar documento

- > 3 - Documentos de referência
- > 4 - Resultados do PDI anterior
- > 5 - Perfil institucional
- > 6 - Projeto Pedagógico Institucional (PPI)
- > 7 - Cronograma de implantação e desenvolvimento da...
 - > 7.1 - Descrição da situação atual
 - > **7.2 - Objetivos e metas**
 - + Nova subseção
- > 8 - Perfil do corpo docente
- > 9 - Perfil do corpo técnico administrativo
- > 10 - Organização administrativa da IES
- > 11 - Políticas de atendimento aos discentes
- > 12 - Infraestrutura
- > 13 - Avaliação e acompanhamento do desenvolvimento...
- > 14 - Gestão financeira e orçamentária
- > 15 - Processo de monitoramento, controle e revisão...
- > 16 - Plano para gestão de riscos
- > 17 - Conclusão
- + Nova seção

Documento do PDI (seção com tabelas)

Camila Dias

- > Histórico de versões
- > Lista de abreviações
- > 1 - Apresentação
 - + Nova subseção
- > 2 - Método
- > 3 - Documentos de referência
- > 4 - Resultados do PDI anterior
- > 5 - Perfil institucional
- > 6 - Projeto Pedagógico Institucional (PPI)
- > 7 - Cronograma de implantação e desenvolvimento da...
 - > **7.1 - Descrição da situação atual**
 - > 7.2 - Objetivos e metas
 - + Nova subseção
- > 8 - Perfil do corpo docente
- > 9 - Perfil do corpo técnico administrativo
- > 10 - Organização administrativa da IES
- > 11 - Políticas de atendimento aos discentes
- > 12 - Infraestrutura
- > 13 - Avaliação e acompanhamento do desenvolvimento...
- > 14 - Gestão financeira e orçamentária
- > 15 - Processo de monitoramento, controle e revisão...
- > 16 - Plano para gestão de riscos
- > 17 - Conclusão

Descrição da situação atual

Atualmente, a Universidade Federal de Alfenas conta com 33 cursos de graduação nas mais diversas áreas do conhecimento e com 18 programas de pós-graduação stricto sensu, 18 mestrados e 04 doutorados. Além das duas unidades educacionais, Sede e Unidade Santa Clara - localizadas em Alfenas - a UNIFAL-MG conta com dois campi avançados - Poços de Caldas - MG e Varginha - MG.

Cursos ofertados pela IES

| Nome do Curso | Habilitação | Modalidade | Regime de matrícula | Nº de turmas | Nº de Alunos por turma | Turno de funcionamento | Situação Atual |
|-----------------|--------------|------------|---------------------|--------------|------------------------|------------------------|----------------|
| Sociologia | Licenciatura | Presencial | Semestral | 2 | 20 | Diurno | Aprovado |
| Educação Física | Bacharelado | Presencial | Anual | 1 | 40 | Noturno | Aprovado |
| Letras | Licenciatura | Presencial | Semestral | 2 | 20 | Integral | Aprovado |

Cursos que serão expandidos ou abertos no futuro

| Nome do Curso | Habilitação | Modalidade | Turno de funcionamento | Nº de vagas autorizadas | Nº de vagas a solicitar | Ano previsto para solicitação |
|-----------------------|--------------|------------|------------------------|-------------------------|-------------------------|-------------------------------|
| Ciência da Computação | Bacharelado | Presencial | Integral | 15 | 15 | 2018 |
| Matemática | Licenciatura | Presencial | Semestral | 25 | 10 | 2018 |
| Física | Bacharelado | Presencial | Integral | 20 | 5 | 2019 |

Documento do PDI (missão, visão, valor)

Unifal

Camila Dias

Missão, visão e valores

Missão

Promover a formação plena do ser humano, gerando, sistematizando e difundindo o conhecimento, comprometendo-se com a excelência no ensino, na pesquisa e na extensão, com base nos princípios da reflexão crítica, da ética, da liberdade de expressão, da solidariedade, da justiça, da inclusão social, da democracia, da inovação e da sustentabilidade.

Visão

Ser conhecida por sua excelência acadêmica, científica, cultural e social nos cenários nacional e internacional.

Valores

Constituem valores preciosos, adotados e cultivados pela UNIFAL-MG:

- Ética
- Excelência
- Eficiência
- Inovação
- Sustentabilidade
- Pluralidade
- Transparência

Objetivos estratégicos Plano de implan...

| Plano de metas | Objetivo | Perspectiva do BSC |
|--|---|--------------------|
| Plano de implantação e desenvolvimento da instituição e dos cursos | Aumentar indicadores de qualidade dos cursos de graduação | Processos internos |
| Plano de implantação e desenvolvimento da instituição e dos cursos | Criar novos cursos | Processos internos |
| Plano de implantação e desenvolvimento da instituição e dos cursos | Diminuir o número de vagas ociosas | Clientes |
| Plano de implantação e desenvolvimento da instituição e dos cursos | Reduzir evasão escolar | Processos internos |

Exportar documento

Exportar documento

In the foreground, a modal dialog titled 'Confirmação de exportação' is open. It contains the following fields and options:

- Título do documento ***: Input field containing 'PDI 2017-2021'.
- Autor ***: Input field containing 'UNIFAL'.
- Selecione as seções que deseja incluir no documento: ***: A list of sections with checkboxes, all of which are checked:
 - Apresentação
 - Método
 - Documentos de referência
 - Resultados do PDI anterior
 - Perfil institucional
 - Projeto Pedagógico Institucional (PPI)
 - Cronograma de implantação e desenvolvimento da...
- As seções vazias não serão exportadas.**
- * Campos obrigatórios.**
- Buttons: **Exportar** (green) and **Cancelar** (white).

Manter cadastro de plano de metas

Unifal
Universidade Federal de Alfenas

Camila Dias

Documento do PDI Planos de metas

Plano de impla... Desenvolviment... Novo plano de ... » 2

Novo plano de metas

NOME *

DATA DE INÍCIO *

02/01/2017

DATA DE TÉRMINO *

17/12/2021

ESTRUTURA DO PLANO *

ForPlad

DESCRIÇÃO DO PLANO

- > Meus favoritos
- > Plano de atendimento aos discentes
- > Plano de expansão do corpo docente e técnico admin...
- ▼ Plano de implantação e desenvolvimento da institui...
- ▼ Desenvolvimento da instituição e dos cursos
 - > Aumentar indicadores de qualidade dos cursos de gr... 5
 - > Criar novos cursos 5
 - > Diminuir o número de vagas ociosas 5
 - > Reduzir evasão escolar 5
 - + Novo(a) Objetivo
 - + Novo(a) Eixo temático
 - + Novo(a) Plano de metas

Manter cadastro de plano de metas

Unifal-MG
Universidade Federal de Alfenas

Camila Dias

Documento do PDI | Planos de metas

Porcentagem do... | Número de disc... | Plano de atend... » 3

PDI 2017-2021 > Plano de atendi

Plano de atendimento aos discentes

NOME
Plano de atendimento aos discentes

DATA DE INÍCIO
02/01/2017

DATA DE TÉRMINO
17/12/2021

ESTRUTURA DO PLANO
ForPlad

DESCRICÃO DO PLANO

Meus favoritos

▼ Plano de atendimento aos discentes

- ▼ Políticas de atendimento aos discentes
 - ▼ Implantar projetos/ações voltados para a melhoria ...
 - > Porcentagem dos projetos/ações implantados
 - ▼ Número de discentes atendidas em projetos/ações
 - ▶ Desenvolver ações capazes de contribuir para atend...
 - + Novo(a) Meta
 - + Novo(a) Indicador

Digite o nome do(a) Objetivo

> Assistência à saúde dos discentes

Gerenciar informações do PDI (excluir meta)

UnifalMG
Universidade Federal de Alfenas

Camila Dias

Metas

■ Abaixo do mínimo ■ Abaixo do esperado ■ Suficiente ■ Acima do máximo ■ Esperado

Meta 🔴 Gerar metas

| <input type="checkbox"/> | Nome! | Responsável | Vencimento! | Esperado | Alcançado! | Desempenho | Ações |
|-------------------------------------|--|-----------------|-------------|----------|------------|------------|--------|
| <input type="checkbox"/> | 90% de novos projetos/ações implantados - 02/01/2018 | Rodrigo Freitas | 02/01/2018 | 90,00% | 90,00% | ● | ✎ 🗑️ 🔒 |
| <input checked="" type="checkbox"/> | 90% de novos projetos/ações implantados - 02/01/2019 | Rodrigo Freitas | 02/01/2019 | 90,00% | 180,00% | ● | ✎ 🗑️ 🔒 |
| <input checked="" type="checkbox"/> | 90% de novos projetos/ações implantados - 02/01/2020 | Rodrigo Freitas | 02/01/2020 | 90,00% | 60,00% | ● | ✎ 🗑️ 🔒 |
| <input checked="" type="checkbox"/> | 90% de novos projetos/ações implantados - 02/01/2021 | Rodrigo Freitas | 02/01/2021 | 90,00% | 40,00% | ● | ✎ 🗑️ 🔒 |

Página 1 de 1 Mostrar até: 5 itens

Anterior 1 Próximo

Gerenciar informações do PDI (concluir meta)

UnifalMG
Universidade Federal de Alfenas

Camila Dias

Metas

■ Abaixo do mínimo ■ Abaixo do esperado ■ Suficiente ■ Acima do máximo ■ Esperado

Meta + Gerar metas

| <input type="checkbox"/> | Nome! | Responsável | Vencimento! | Esperado | Alcançado! | Desempenho | Ações |
|--------------------------|--|-----------------|-------------|----------|------------|------------|--------|
| <input type="checkbox"/> | 90% de novos projetos/ações implantados - 02/01/2018 | Rodrigo Freitas | 02/01/2018 | 90,00% | 90,00% | ● | 🔒 |
| <input type="checkbox"/> | 90% de novos projetos/ações implantados - 02/01/2019 | Rodrigo Freitas | 02/01/2019 | 90,00% | 180,00% | ● | ✎ 🗑️ 🔒 |
| <input type="checkbox"/> | 90% de novos projetos/ações implantados - 02/01/2020 | Rodrigo Freitas | 02/01/2020 | 90,00% | 60,00% | ● | ✎ 🗑️ 🔒 |
| <input type="checkbox"/> | 90% de novos projetos/ações implantados - 02/01/2021 | Rodrigo Freitas | 02/01/2021 | 90,00% | 40,00% | ● | ✎ 🗑️ 🔒 |

Página 1 de 1 Mostrar até: 5 itens

Anterior **1** Próximo

Gerenciar informações do PDI (não pode excluir)

Unifal-MG
Universidade Federal de Alfenas

Camila Dias

Documento do PDI | Planos de metas

Implantar proj... | Porcentagem do... | 90% de novos p... » 5

PDI 2017-2021 > Plano de atendi... > Políticas de at... > Implantar proje... > Porcentagem dos...

Rendimento
102.78%

Porcentagem dos projetos/ações implantados

Indicador Simples

NOME
Porcentagem dos projetos/ações implantados

RESPONSÁVEL
Guilherme Borges

DESCRIÇÃO
Obter a porcentagem dos projetos/ações implantados

PERIODICIDADE
Anual

POLARIDADE
Maior-melhor

FORMATO
Porcentagem

- Editar informações aki
- Gerar relatório
- Adicionar aos favoritos
- "Não pode ser excluído"

Meus favoritos

Plano de atendimento aos discentes

- Políticas de atendimento aos discentes
 - Implantar projetos/ações voltados para a melhoria ...
 - Porcentagem dos projetos/ações implantados**
 - 90% de novos projetos/ações implantados - 02/01/20...
 - 90% de novos projetos/ações implantados - 02/01/20...
 - 90% de novos projetos/ações implantados - 02/01/20...
 - 90% de novos projetos/ações implantados - 02/01/20...

Gerenciar informações do PDI (pode excluir)

Unifal MG
Universidade Federal de Alfenas

Camila Dias

Documento do PDI | Planos de metas

Implantar proj... | Porcentagem do... | 90% de novos p... | » 5

PDI 2017-2021 > Plano de atendi... > Políticas de at... > Implantar proje... > Porcentagem dos... > 90% de novos pr...

90% de novos projetos/ações implantados - 02/01/2018 Rendimento 100.00%

Meta

NOME
90% de novos projetos/ações implantados - 02/01/2018

RESPONSÁVEL
Rodrigo Freitas

DESCRIÇÃO
Obter 90% de novos projetos/ações implantados

VENCIMENTO
02/01/2018

ESPERADO
90,00%

MÍNIMO
45,00%

- Editar informações aki
- Concluir meta
- Gerar relatório
- Adicionar aos favoritos
- Excluir

Orçamento

- + *Nova(a) Objetivo*
- > Assistência à saúde dos discentes
- + *Nova(a) Eixo temático*
- > Plano de expansão do corpo docente e técnico admin...
- ✓ Plano de implantação e desenvolvimento da institui...
- ✓ Desenvolvimento da instituição e dos cursos
 - ✓ Aumentar indicadores de qualidade dos cursos de gr...
 - > Número de cursos com CPC igual a 5
 - + *Nova(a) Indicador*
 - ✓ **Criar novos cursos**
 - > Número de cursos de graduação aprovados internamen...
 - > Número de cursos de pós-graduação aprovados intern...
 - > Número de cursos aprovados
 - + *Nova(a) Indicador*
 - > Diminuir o número de vagas ociosas
 - > Reduzir evasão escolar

PERSPECTIVA DO BSC

Processos internos

Orçamento

| Ação orçamentária * | Nome * | Orçamento LOA | Empenhado | Realizado | |
|---------------------|--------------------------------------|---------------|--------------|--------------|-----|
| DVDU | Criar novos departamentos | - | - | - | ✓ ✗ |
| DDAS | Solicitar reformas nas salas de aula | R\$107.712,00 | R\$33.800,00 | R\$33.800,00 | ✎ 🗑 |

Indicador

| Nome | Responsável | Início | Fim |
|--|------------------|------------|------------|
| Número de cursos de graduação aprovados internamente | Guilherme Borges | 01/03/2017 | 01/04/2021 |
| Número de cursos de pós-graduação aprovados internamente | Guilherme Borges | 28/02/2017 | 01/04/2021 |
| Número de cursos aprovados | Guilherme Borges | 28/03/2017 | 29/03/2018 |

Página 1 de 1 Mostrar até: 5 itens

Anterior 1 Próximo

Indicador agregado

Unifal MG
Universidade Federal de Alfenas

Camila Dias

Documento do PDI | Planos de metas | Ampliar ações ... | Número de capa... | Total de profi... » 14

PDI 2017-2021 > Plano de expans... > Perfil do corpo... > Ampliar ações d... > Total de profis...

Total de profissionais capacitados

Indicador Agregado

Rendimento 87.50%

TIPO DE INDICADOR *

Simples Agregado

FORMA DE ACUMULAÇÃO *

Média aritmética

INDICADORES

- + Número de cursos com CPC igual a 5 - "PDI 2017-2021"
- + Número de cursos de graduação aprovados internamente - "PDI 2017-2021"
- + Número de cursos de pós-graduação aprovados internamente - "PDI 2017-2021"
- + Número de vagas ociosas - "PDI 2017-2021"
- + Porcentagem de evasão escolar - "PDI 2017-2021"
- Número de capacitações de docentes - "PDI 2017-2021"
- Número de capacitações de técnicos administrativos - "PDI 2017-2021"
- + Número de novos docentes para a Educação a Distância - "PDI 2017-2021"

Meus favoritos

Plano de atendimento aos discentes

- Políticas de atendimento aos discentes
 - Implantar projetos/ações voltados para a melhoria ...
 - Porcentagem dos projetos/ações implantados
 - Número de discentes atendidas em projetos/ações
 - + Novo(a) Indicador
 - + Novo(a) Objetivo
- Assistência à saúde dos discentes
 - Implantar assistência à saúde física e psicológica...
 - Número de exames físicos
 - 100 exames
 - + Novo(a) Meta
 - Número de atendimentos

Plano de ação

Unifal
Universidade Federal de Alfenas

Camila Dias

- Assistência à saúde dos discentes
 - Implantar assistência à saúde física e psicológica...
 - Número de exames físicos
 - 100 exames
 - + Novo(a) Meta
 - Número de atendimentos psicológicos
 - 100 atendimentos
 - + Novo(a) Meta
 - + Novo(a) Indicador
 - + Novo(a) Objetivo
 - + Novo(a) Eixo temático
 - Plano de expansão do corpo docente e técnico admin...
 - Perfil do corpo docente e técnico administrativo
 - Ampliar ações de capacitação e qualificação...
 - Número de capacitações de docentes
 - Número de capacitações de técnicos administrativos
 - Total de profissionais

DESCRIÇÃO DO CÁLCULO

Média entre ações

ÓRGÃO RESPONSÁVEL

Plano de ação

| Concluído | Descrição | Responsável | Início | Término | |
|--------------------------|----------------------------|------------------|------------|------------|--|
| <input type="checkbox"/> | Fazer balanço dos projetos | Guilherme Borges | 26/02/2017 | 01/04/2017 | <input checked="" type="checkbox"/> <input type="checkbox"/> |

Anexar arquivos

Anexar arquivo

| Arquivo | Descrição | Autor | Data de upload | Ações |
|--------------------------|-----------|---------------|----------------|---|
| <input type="checkbox"/> | logo.png | Thiago Vilela | 13/03/2017 | <input type="checkbox"/> <input type="checkbox"/> |

Página 1 de 1 Mostrar até: 5 itens

Anterior 1 Próximo

Desempenho do Indicador

Gerenciar informações do PDI (gerar meta)

The main content area features a 'Meta' table with the following data:

| <input type="checkbox"/> | Nome | Responsável | Vencimento |
|--------------------------|--|-----------------|------------|
| <input type="checkbox"/> | Desenvolver ações capazes de contribuir para atender 150 discentes | Rodrigo Freitas | 17/12/2023 |

Below the table, it indicates 'Página 1 de 1' and 'Mostrar até: 5 itens'.

A modal window titled 'Gerar metas' is open, containing the following fields:

- Nome ***: Dobrar número de cursos
- Responsável ***: Camila Dias
- Descrição ***: Dobrar número de cursos com nota igual a 5
- Esperado ***: 12
- Mínimo ***: 12
- Máximo ***: 12

At the bottom of the modal, there is a note: 'Obs.: As metas serão geradas obedecendo a periodicidade do indicador.' and a red asterisk indicating that the fields are mandatory. The modal concludes with 'Gerar metas' and 'Cancelar' buttons.

Plano de ação (anexar arquivos)

UnifalMG
Universidade Federal de Alfenas

Camila Dias

ÓRGÃO RESPONSÁVEL

Plano de ação Novo

| Concluído | Descrição | Responsável | Início | Término | |
|-------------------------------------|----------------------------|------------------|------------|------------|---|
| <input checked="" type="checkbox"/> | Fazer balanço dos projetos | Guilherme Borges | 26/02/2017 | 01/04/2017 |   |

Página 1 de 1 Mostrar até: 5 itens Anterior 1 Próximo

Anexar arquivos Anexar arquivo

| Arquivo | Descrição | Autor | Data de upload | Ações |
|--------------------------|-----------|---------------|----------------|---|
| <input type="checkbox"/> | logo.png | Thiago Vilela | 13/03/2017 |   |

Página 1 de 1 Mostrar até: 5 itens Anterior 1 Próximo

- ▼ Número de exames físicos
 - ▶ 100 exames
 - + Novo(a) Meta
- ▼ Número de atendimentos psicológicos
 - ▶ 100 atendimentos
 - + Novo(a) Meta
 - + Novo(a) Indicador
 - + Novo(a) Objetivo
 - + Novo(a) Eixo temático
- ▼ Plano de expansão do corpo docente e técnico admin...
- ▼ Perfil do corpo docente e técnico administrativo
 - ▼ Ampliar ações de capacitação e qualificação 
 - ▶ Número de capacitações de docentes
 - ▶ Número de capacitações de técnicos administrativos
 - ▶ Total de profissionais capacitados

Favoritos

Unifal
Universidade Federal de Alagoas

Camila Dias

Documento do PDI | Planos de metas

5 cursos - 28/... | Plano de implan... | Aumentar indic... » 8

PDI 2017-2021 > Plano de implan... > Desenvolvimento... > Aumentar indica...

Aumentar indicadores de qualidade dos cursos de graduação

Rendimento: 73.33%

Objetivo

NOME
Aumentar indicadores de qualidade dos cursos de graduação

RESPONSÁVEL
Guilherme Borges

DESCRIÇÃO
Aumentar indicadores de qualidade dos cursos de graduação

PERSPECTIVA DO BSC
Processos internos

Meus favoritos

- ★ Número de cursos com CPC ...
- ★ Criar novos cursos
- ★ 5 cursos - 28/02/2018
- ★ 5 cursos - 28/02/2021

> Plano de atendimento aos discentes

> Plano de expansão do corpo docente e técnico admin...

> Plano de implantação e desenvolvimento da institui...

> Desenvolvimento da instituição e dos cursos

> **Aumentar indicadores de qualidade dos cursos de gr...**

- ✎ Editar informações aki
- 📄 Gerar relatório
- ★ Adicionar aos favoritos
- 🗑 "Não pode ser excluído"

Favoritos

Documento do PDI | Planos de metas

Plano de impla... | Aumentar indic... | Número de curs... | » 8

PDI 2017-2021 > Plano de implan... > Desenvolvimento... > Aumentar indica... > Número de curso...

Número de cursos com CPC igual a 5

Indicador Simples

NOME
Número de cursos com CPC igual a 5

RESPONSÁVEL
Guilherme Borges

DESCRIÇÃO
Número de cursos com CPC igual a 5

Rendimento
73.33%

- ✎ Editar informações aki
- 📄 Gerar relatório
- ★ Remover dos favoritos
- 🗑 "Não pode ser excluído"

Meus favoritos

- ★ Número de cursos com CPC ...
- ★ Criar novos cursos
- ★ 5 cursos - 28/02/2018
- ★ 5 cursos - 28/02/2021

> Plano de atendimento aos discentes

> Plano de expansão do corpo docente e técnico admin...

> Plano de implantação e desenvolvimento da institui...

Pesquisa de níveis

Unifal
Universidade Federal de Alfenas

Documento do PDI | Planos de metas

discentes

Sua pesquisa retornou 5 resultados

Eixo temático
Políticas de atendimento aos discentes

Objetivo
Implantar projetos/ações voltados para a melhoria da qualidade de vida dos discentes

Indicador
Número de discentes atendidas em projetos/ações

Meta
Desenvolver ações capazes de contribuir para atender 150 discentes

Eixo temático
Assistência à saúde dos discentes

Unifal
Universidade Federal de Alfenas

Documento do PDI | Planos de metas | Documento - PD...

discentes

Pesquisa Avançada

Palavra-chave
discentes

Plano de metas

- Todos
- Plano de atendimento aos discentes
- Plano de expansão do corpo docente e técnico administrativo
- Plano de implantação e desenvolvimento da instituição e dos cursos

Níveis

- Todos
- Eixo temático
- Objetivo
- Indicador

Pesquisar | Limpar

Notificações

Unifal
Universidade Federal de Alfenas

Guilherme Borges

Painel de bordo

Todos os planos Todos os planos de metas

Desempenho dos indicadores Todos os objetivos Todos os indicadores

| Indicador | Valor (%) | Categoria |
|------------|-----------|--------------------|
| Númer... | 70 | Suficiente |
| Númer... | 80 | Suficiente |
| Númer... | 60 | Abaixo do esperado |
| Númer... | 140 | Acima do máximo |
| Númer... | 110 | Acima do máximo |
| Porce... | 95 | Suficiente |
| Númer... | 80 | Suficiente |
| Númer... | 90 | Suficiente |
| Total d... | 85 | Suficiente |
| Númer... | 85 | Suficiente |

■ Abaixo do mínimo ■ Abaixo do esperado ■ Suficiente ■ Acima do máximo

Informações gerais das metas

| | | | |
|----|---|---|---|
| 60 | 0 | 0 | 0 |
|----|---|---|---|

- A data de "Indicador" - "Número de cursos de pós-graduação aprovados internamente" foi alterada. Verifique o novo prazo.** 13/03/2017
- A data de "Indicador" - "Número de cursos de graduação aprovados internamente" foi alterada. Verifique o novo prazo.** 13/03/2017
- Você foi atribuído como responsável em: "Objetivo" - "Criar novos cursos".** 13/03/2017
- Você foi atribuído como responsável em: "Indicador" - "Número de cursos de graduação aprovados internamente".** 13/03/2017
- Você foi atribuído como responsável em: "Indicador" - "Número de cursos com CPC igual a 5".** 13/03/2017
- Você foi atribuído como responsável em: "Objetivo" - "Aumentar indicadores de qualidade dos cursos de graduação".** 13/03/2017
- Você foi atribuído como responsável em: "Indicador" - "Número de pessoas atendidas em cada projetos/ações".** 13/03/2017
- A data de "Indicador" - "Número de vagas ociosas" foi alterada. Verifique o novo prazo.** 13/03/2017
- Você foi atribuído como responsável em: "Objetivo" - "Diminuir o número de vagas ociosas".** 13/03/2017
- Você foi atribuído como responsável em: "Indicador" - "Número de cursos aprovados".** 13/03/2017
- Você foi atribuído como responsável em: "Indicador" - "Número de cursos de pós-graduação aprovados internamente".** 13/03/2017

Configurar notificações

Unifal

Camila Dias

Meu perfil

Dados do usuário

NOME
Camila Dias

E-MAIL
camilardias13@gmail.com

CPF
64266711182

DATA DE NASCIMENTO
01/03/2017

CELULAR
34646431313

TELEFONE

DEPARTAMENTO

Permissões do usuário

- Gerenciar Usuários >
- Visualizar Usuários >
- Gerenciar Planos >
- Gerenciar Documento >
- Gerenciar Planos de Metas >
- Atualizar Metas >

Notificações

Recebimento de notificações:

- Manter recebimento padrão *
- Receber todas por e-mail
- Não receber e-mail

* No recebimento padrão, as notificações de planos criados, meta concluída, vencimento de planos e conclusão do plano de ações do indicador são exibidas apenas no sistema.

- Você foi atribuído como responsável em:** "Eixo temático" - "Desenvolvimento da instituição e cursos".
- Você foi atribuído como responsável em:** "Eixo temático" - "Assistência à saúde dos discentes".
- Você foi atribuído como responsável em:** "Eixo temático" - "Políticas de atendimento aos discentes".
- Você foi atribuído como responsável em:** "Meta" - "Desenvolver ações capazes de contribuir para atender 150 discentes". 13/03/2017
- Você foi atribuído como responsável em:** "Indicador" - "Porcentagem dos projetos/ações implantados". 13/03/2017
- Você foi atribuído como responsável em:** "Objetivo" - "Aprimorar e ampliar os projetos/ações para a melhoria da qualidade de vida do trabalhador". 13/03/2017
- Você foi atribuído como responsável em:** "Eixo temático" - "Qualidade de vida do corpo docente". 13/03/2017
- Você foi atribuído como responsável em:** "Indicador" - "Número de novos docentes para a Educação a Distância". 13/03/2017
- Você foi atribuído como responsável em:** "Indicador" - "Número de capacitações de docentes". 13/03/2017
- Você foi atribuído como responsável em:** "Eixo temático" - "Perfil do corpo docente e técnico administrativo". 13/03/2017

[ver mais...](#)

Entrar em contato com o usuário

Unifal
MG
Universidade Federal de Alfenas

Usuários > Guilherme Borges

Camila Dias

Dados do usuário

NOME
Guilherme Borges

E-MAIL
ghaborges@gmail.com

CPF
10456649875

DATA DE NASCIMENTO
01/01/1992

CELULAR
35497987976

TELEFONE

DEPARTAMENTO

TIPO DE USUÁRIO
Gerente

Permissões do usuário

- Visualizar Usuários >
- Gerenciar Documento >
- Gerenciar Planos de Metas >
- Atualizar Metas >

Enviar mensagens

ASSUNTO *

Max 70

MENSAGEM *

Max 255

* Campos obrigatórios.

Enviar **Limpar**

Histórico de mensagens

Meta atrasada 14/03/2017 12:21:31
Favor, verificar sua meta desse mês, que está atrasada.

Dashboard do Administrador

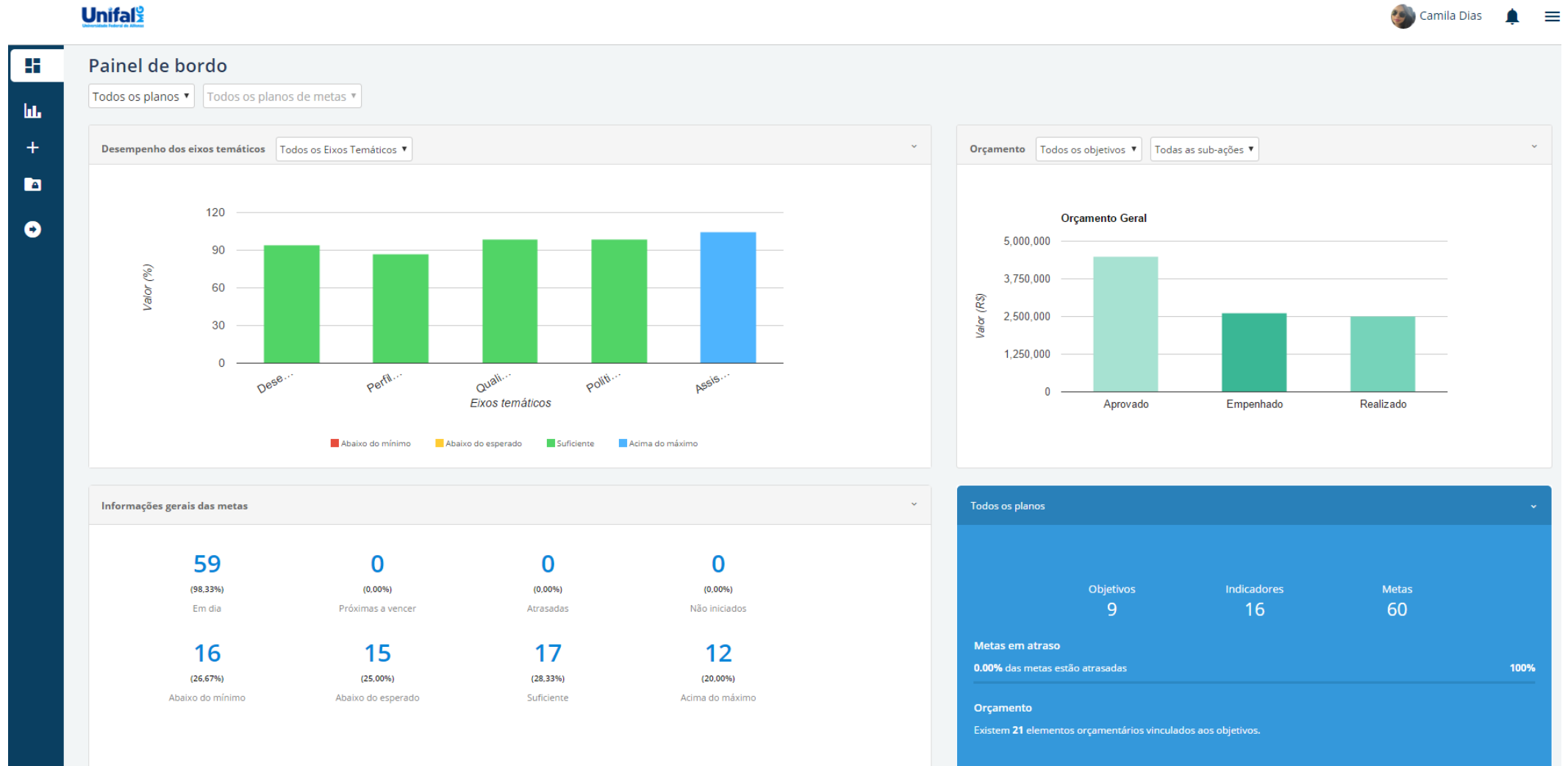

Dashboard do Gerente

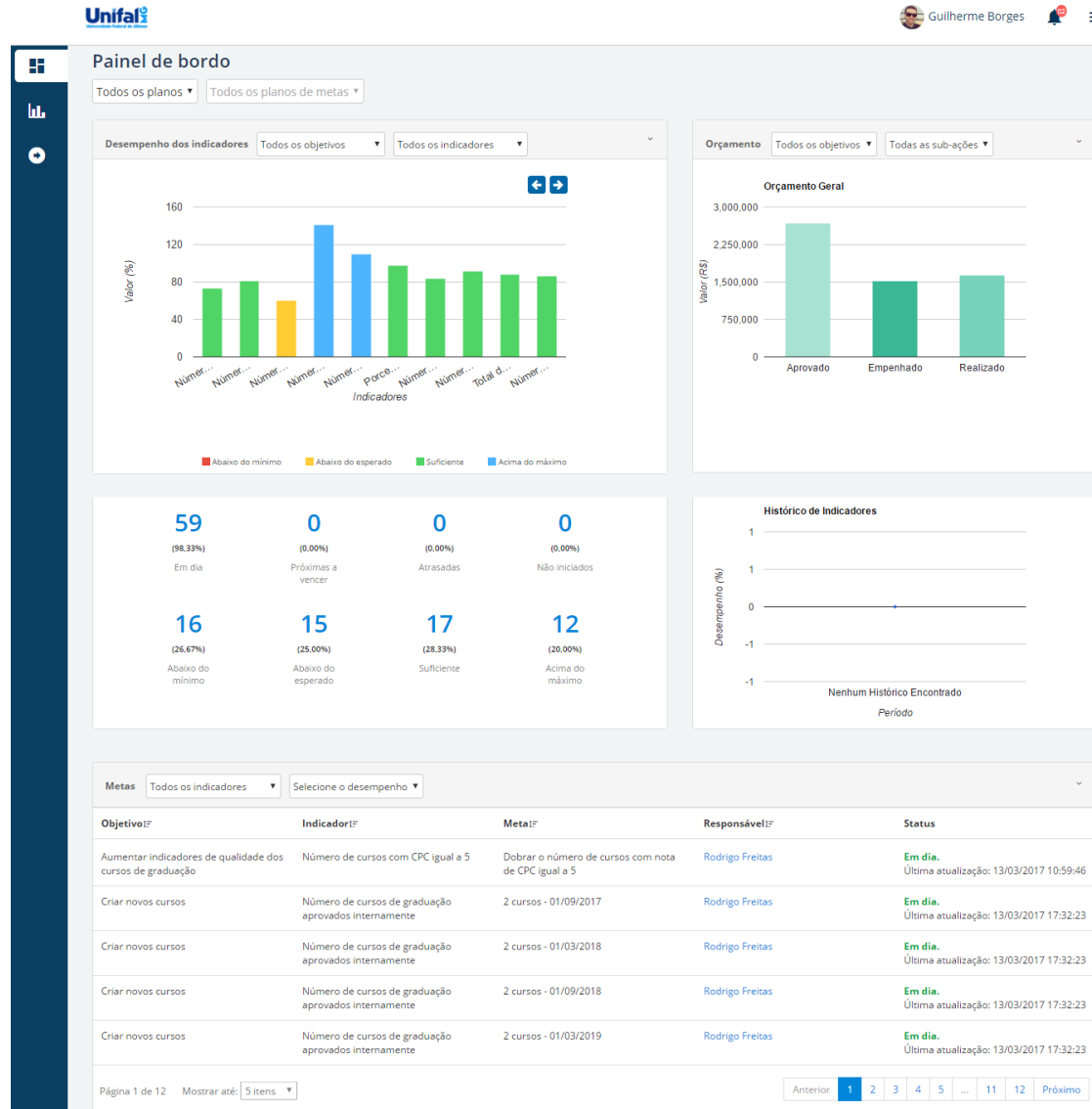

Dashboard do Colaborador

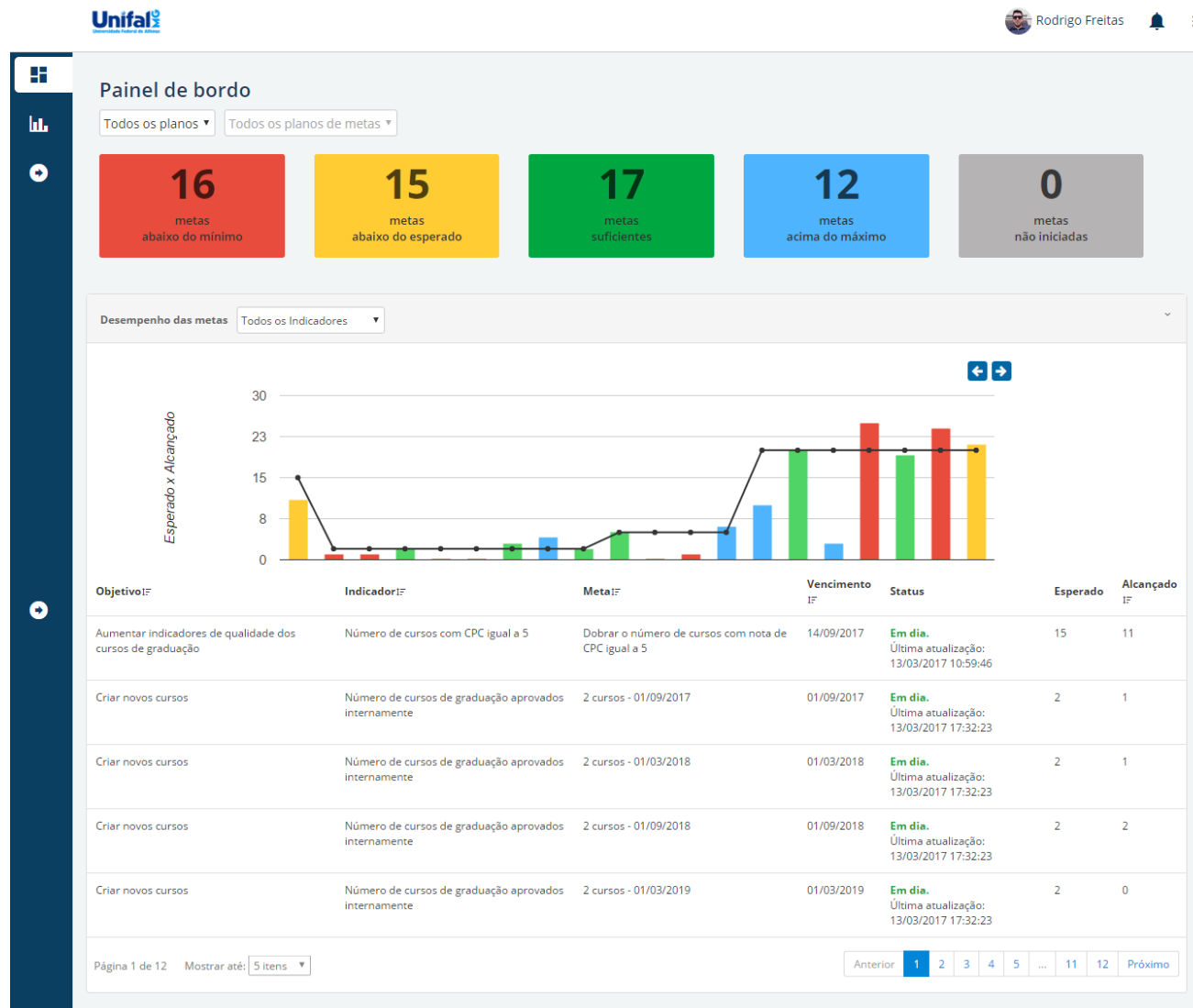

Dashboard da Comunidade

Painel de bordo

Todos os planos Todos os planos de metas

Desempenho das metas

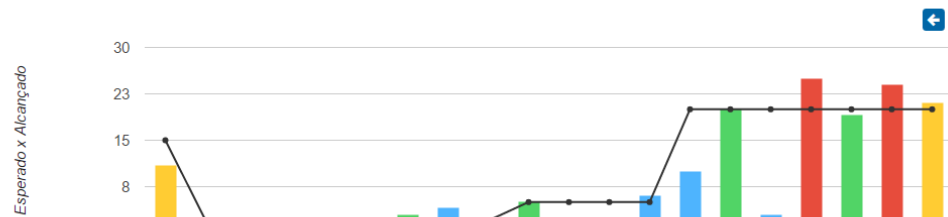

| Objetivo | Indicador | Meta | Vencimento | Status | Esperado | Alcançado |
|---|--|---|------------|---|----------|-----------|
| Aumentar indicadores de qualidade dos cursos de graduação | Número de cursos com CPC igual a 5 | Dobrar o número de cursos com nota de CPC igual a 5 | 14/09/2017 | Em dia. Última atualização: 13/03/2017 10:59:46 | 15 | 11 |
| Criar novos cursos | Número de cursos de graduação aprovados internamente | 2 cursos - 01/09/2017 | 01/09/2017 | Em dia. Última atualização: 13/03/2017 17:32:23 | 2 | 1 |
| Criar novos cursos | Número de cursos de graduação aprovados internamente | 2 cursos - 01/03/2018 | 01/03/2018 | Em dia. Última atualização: 13/03/2017 17:32:23 | 2 | 1 |
| Criar novos cursos | Número de cursos de graduação aprovados internamente | 2 cursos - 01/09/2018 | 01/09/2018 | Em dia. Última atualização: 13/03/2017 17:32:23 | 2 | 2 |
| Criar novos cursos | Número de cursos de graduação aprovados internamente | 2 cursos - 01/03/2019 | 01/03/2019 | Em dia. Última atualização: 13/03/2017 17:32:23 | 2 | 0 |

Tabela resumo

- > Plano de atendimento aos discentes
- > Plano de expansão do corpo docente e técnico admin...
- > Plano de implantação e desenvolvimento da institui...
- + Nova(a) Plano de metas

DATA DE INÍCIO
02/01/2017

DATA DE TÉRMINO
17/12/2021

Plano de Desenvolvimento Institucional da Universidade Federal de Alfenas, vigência 2017 a 2021.

Tabela de Resumo - PDI 2017-2021

Recalcular

| Nível | Rendimento | Desempenho por mês | | | | | | | | | | | |
|---|------------|--------------------|--------|--------|---------|---------|---------|---------|---------|---------|--------|---------|---------|
| | | Jan | Fev | Mar | Abr | Mai | Jun | Jul | Ago | Set | Out | Nov | Dez |
| > Plano de atendimento aos discentes | 94,95% | - | 76,17% | 61,33% | 120,17% | 128,92% | 138,42% | 81,58% | 68,50% | 74,92% | 61,50% | 86,25% | 91,92% |
| > Políticas de atendimento aos discentes | 92,81% | - | 95,33% | 66,67% | 111,33% | 133,33% | 153,33% | 46,67% | 32,00% | 23,33% | 60,00% | 100,00% | 89,33% |
| > Implantar projetos/ações voltados para a melhoria da qualidade de vida... | 92,81% | - | 95,33% | 66,67% | 111,33% | 133,33% | 153,33% | 46,67% | 32,00% | 23,33% | 60,00% | 100,00% | 89,33% |
| > Porcentagem dos projetos/ações implantados | 102,78% | - | - | - | - | - | - | - | - | - | - | - | - |
| > Número de discentes atendidas em projetos/ações | 82,85% | - | 95,33% | 66,67% | 111,33% | 133,33% | 153,33% | 46,67% | 32,00% | 23,33% | 60,00% | 100,00% | 89,33% |
| > Assistência à saúde dos discentes | 97,09% | - | 57,00% | 56,00% | 129,00% | 124,50% | 123,50% | 116,50% | 105,00% | 126,50% | 63,00% | 72,50% | 94,50% |
| > Implantar assistência à saúde física e psicológica direcionada aos est... | 97,09% | - | 57,00% | 56,00% | 129,00% | 124,50% | 123,50% | 116,50% | 105,00% | 126,50% | 63,00% | 72,50% | 94,50% |
| > Número de exames físicos | 94,27% | - | 34,00% | 67,00% | 180,00% | 149,00% | 123,00% | 99,00% | 100,00% | 110,00% | 36,00% | 50,00% | 89,00% |
| > Número de atendimentos psicológicos | 99,91% | - | 80,00% | 45,00% | 78,00% | 100,00% | 124,00% | 134,00% | 110,00% | 143,00% | 90,00% | 95,00% | 100,00% |
| > Plano de expansão do corpo docente e técnico administrativo | 92,55% | - | - | - | - | - | - | - | - | 97,50% | - | - | - |
| > Plano de implantação e desenvolvimento da instituição e dos cursos | 93,75% | - | - | - | - | - | - | - | - | 93,33% | - | - | - |

Duplicar plano macro

- Plano a ser duplicado:** PDI 2017-2021
- PLANOS DE METAS:** Manter níveis, Manter conteúdo
- DOCUMENTO:** Manter conteúdo
- NOME *:** PDI 2017-2021
- DATA DE INÍCIO *:** 02/01/2017
- DATA DE TÉRMINO *:** 17/12/2021
- DESCRIÇÃO DO PLANO:** Plano de Desenvolvimento Institucional da Universidade Federal de Alfenas, vigência 2017 a 2021.

Planos arquivados

-  Painel de bordo
-  PDI 2017-2021
-  Novo plano
-  Planos arquivados 
-  UNIFAL
-  Recolher menu